

**HERBST
2022**

DEUTSCH LERNEN

#WIEDERWASGELERNT

HAMBURGER

VOLKSHOCHSCHULE



Impressum

Herausgeber
Hamburger Volkshochschule
Direktor Uwe Grieger
Schanzenstr. 75–77
20357 Hamburg

Fotos
Gesche Jäger

Druck
FLYERALARM GmbH
Alfred-Nobel-Str. 18
97080 Würzburg

Grafik
Britta Bendix

Konzept
Corina Scholz



© One Line Man, stock.adobe.com

INHALT

■ German as a foreign language – Deutsch als Fremdsprache (DaF)	4
■ Sie möchten Deutsch lernen? – Unser Angebot	5
■ Unsere Kurse und Prüfungen nach dem Europäischen Referenzrahmen (GER)	6
■ Beratung und Anmeldung	7
■ Kurse für alle	8
■ Teilnahmebedingungen	9
■ Kurstermine (Deutschkurse für alle, A1 – C2 und Alphabetisierungskurse)	10
■ Kompetenztraining	17
■ Integrations- und Intensivkurse	18
■ Berufsbezogene Sprachförderung – BSK	21
■ Deutschkurse für Menschen mit ungesichertem Aufenthaltsstatus (DuA)	22
■ Mütterkurse	23
■ Prüfungstraining	24
■ Prüfungen und Zertifikate	25
■ Einbürgerungstest und -Kurse	26
■ Einbürgerungstest – Termine	27

German as a foreign language – Deutsch als Fremdsprache (DaF)

We offer daytime and evening classes (Deutschkurse für alle) for all levels of the „Common European Framework of Reference for languages“ (from Breakthrough A1 to Mastery C2). The classes offer 90 minutes of teaching twice a week, you can join a class at any time during the semester, sizes permitting. The fees are 60 – 262 € for 4 months, reduced fees are possible.

We also offer intensive / integration courses according to the German migration law – which can be taken 4–5 times a week in the morning or afternoon – consisting of 16–25 lessons in all – or 3 times a week in the evening, consisting of 12 lessons in all. The fees are 440 € for 100 lessons (4–8 weeks), reduced fees are possible. The intensive courses start up to ten times a year. To enroll for an intensive course, please visit our office in Nord or in Harburg / Heimfeld..

Please note that our courses don't fulfil the requirements to obtain a „Sprachvisum“ (language visa).

We provide regular test dates for telc and Goethe-Institut language tests on the levels of A1–C2 and we offer preparation courses.

For the German courses and exams you can only enrol in person. It is possible to do an online placement test for level A1–C1, please bring the test result with you. For further information, a personal consultation, assessment for your individual language level or enrolment for our German language classes, please visit one of our centres in person.

Hamburg Mitte, Schanzenstr. 77 (near U-/S-Bahn Sternschanze)
not for integration courses

Hamburg Nord, Saarlandstr. 30 (near U-Bahn Saarlandstraße)
only for intensive / integration courses

Steilshoop, Gropiusring 43a
only for intensive / integration courses

Harburg, Eddelbüttelstr. 47a

Heimfeld, Bissingstr. 17

Please make an appointment for your consultation online: www.terminland.de/vhs-hamburg

You can also call us: Tuesdays, 14.00–17.00 and Thursdays, 10.00–13.00, Tel. 040 42841 3238

For further information you can contact us: daf@vhs-hamburg.de

We hope to see you soon.

We reserve the right to make changes due to the corona situation.



The direct way to register with an appointment.



Sie möchten Deutsch lernen? – Unser Angebot

Die Hamburger Volkshochschule bietet im Bereich Deutsch als Fremdsprache verschiedene Kursformate auf allen Stufen A1–C2 des Gemeinsamen Europäischen Referenzrahmens (GER) für unterschiedliche Zielgruppen und mit unterschiedlichen Zugangsvoraussetzungen an.

Ganz gleich, woher Sie kommen, aus welchen Gründen und mit welchem Ziel Sie Deutsch lernen möchten - wir finden sicher das passende Angebot für Sie. Unsere Deutschkurse finden am Vormittag, Nachmittag oder Abend mit 4 bis 25 Wochenstunden statt. Außerdem bietet das DaF-Prüfungszentrum Prüfungen von A1–C2 sowie den Einbürgerungstest an.

Für die Anmeldung zu unseren Deutschkursen ist eine **persönliche Beratung** erforderlich, um gemeinsam mit Ihnen auf der Grundlage eines kostenlosen Einstufungstests den passenden Kurs zu finden.

Bitte vereinbaren Sie hier einen Termin: www.terminland.de/vhs-hamburg

Sie können vorab online einen Einstufungstest machen, bitte bringen Sie das Ergebnis zum Beratungstermin mit.

Telefonische Beratung erhalten Sie unter: 040 42841 3238, dienstags, 14.00–17.00 Uhr und donnerstags, 10.00–13.00 Uhr

Detaillierte Informationen zu den einzelnen Programmbereichen finden Sie auf den folgenden Seiten sowie auf unserer Website www.vhs-hamburg.de/deutsch.

Bei Fragen wenden Sie sich gerne auch per E-Mail an daf@vhs-hamburg.de.

Bis bald!

Wir behalten uns coronabedingte Änderungen vor.



Der direkte Weg zur Anmeldung für einen Termin

UNSERE KURSE UND PRÜFUNGEN NACH DEM EUROPÄISCHEN REFERENZRAHMEN (GER)

Unsere Prüfungen

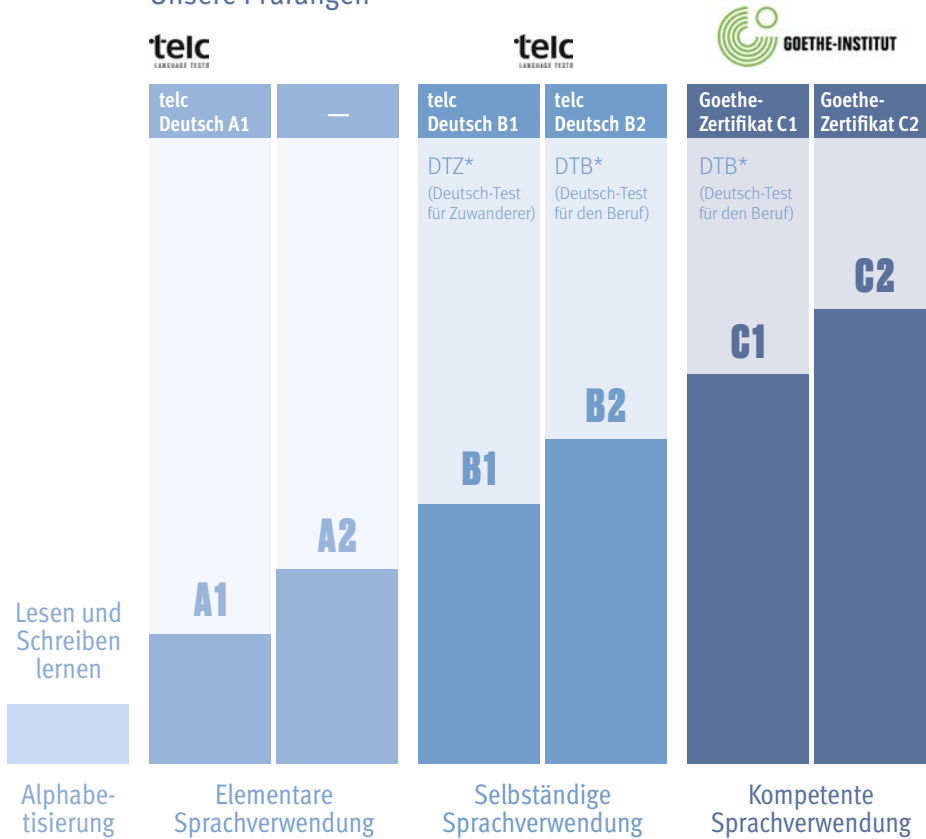

* Nur für Teilnehmende aus den VHS-Integrationskursen oder Berufssprachkursen.

WIR BERATEN SIE GERNE ?
Kostenlose Einstufung

BERATUNG UND ANMELDUNG*

Bitte vereinbaren Sie einen Termin: terminland.de/vhs-hamburg

Anmeldung für Kurse für alle, BSK, Prüfungen, DuA, E-Test

VHS-Zentrum
Deutsch als Fremdsprache Mitte
Schanzenstr. 77
20357 Hamburg

Anmeldung für IK und IK Alpha

VHS-Zentrum
Deutsch als Fremdsprache Nord
Saarlandstr. 30
22303 Hamburg

VHS im Campus Steilshoop
Gropiusring 43 a
22309 Hamburg

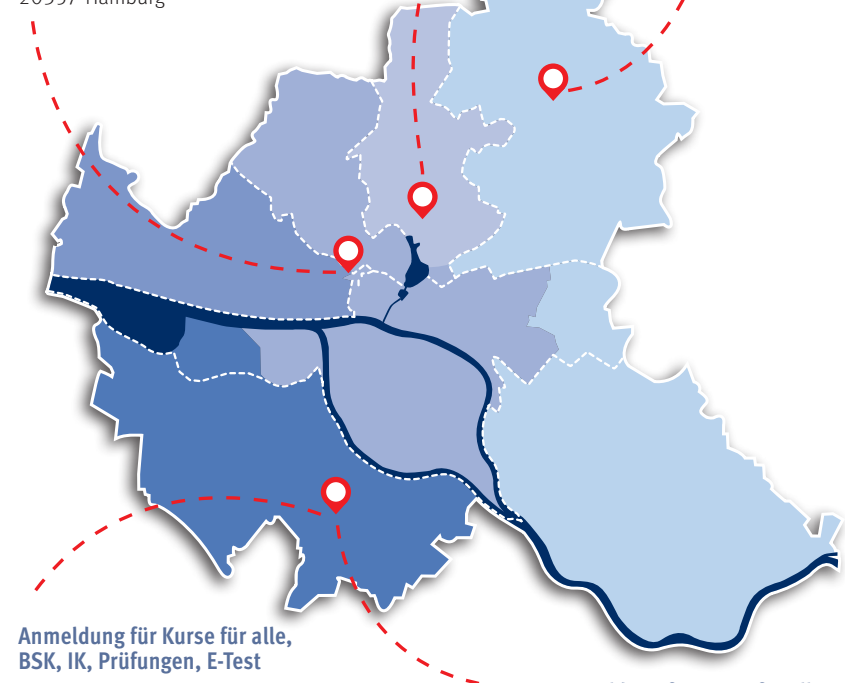

Anmeldung für Kurse für alle, BSK, IK, Prüfungen, E-Test

VHS-Haus
Heimfeld
Bissingstr. 17
21075 Hamburg

Anmeldung für Kurse für alle, BSK, IK, Prüfungen, E-Test

VHS-Zentrum
Deutsch als Fremdsprache Harburg
Eddelbüttelstr. 47a
21073 Hamburg

- BSK** Berufssprachkurse
- DuA** Deutschkurse für Menschen mit ungesichertem Aufenthaltsstatus
- E-Test** Einbürgerungstest
- IK** Integrationskurse
- IK Alpha** Integrationskurse mit Alphabetisierung

* Anmeldebüros

Unsere Kurse finden an 13 verschiedenen Standorten statt.

KURSE FÜR ALLE

Unser offenes Angebot startet zwei Mal im Jahr, Sie können während des ganzen Semesters in laufende Kurse einsteigen.

Für alle Kursstufen können Sie einen Online-Test durchführen. Sie finden ihn auf unserer Website auf www.vhs-hamburg.de unter der Rubrik „Deutschkurse für alle“. Bringen Sie bitte das Ergebnis ausgedruckt zur Anmeldung mit.

Informationen zum offenen Kursangebot

Kurse für Anfänger und Fortgeschrittene

- Stufen: A1 bis C2 und Alphabetisierungskurse
- 2 Semester pro Jahr: Start im Februar und September
- Kurse in Präsenz und online
- pro Semester 56–60 Unterrichtsstunden
- 2 x wöchentlich je 2 Unterrichtsstunden oder
- 2 x wöchentlich je 4 Unterrichtsstunden
- 60 €–262 € (Ermäßigungen möglich)
- Kurseinstieg jederzeit möglich!
- Persönliche Anmeldung erforderlich!

Lehrwerke

Grundstufe: Schritte plus neu, Hueber Verlag
Mittelstufe: Sicher! und Sicher! aktuell, Hueber Verlag
Oberstufe: Erkundungen, Schubert Verlag

Semesterstart Montag, 05.09.2022

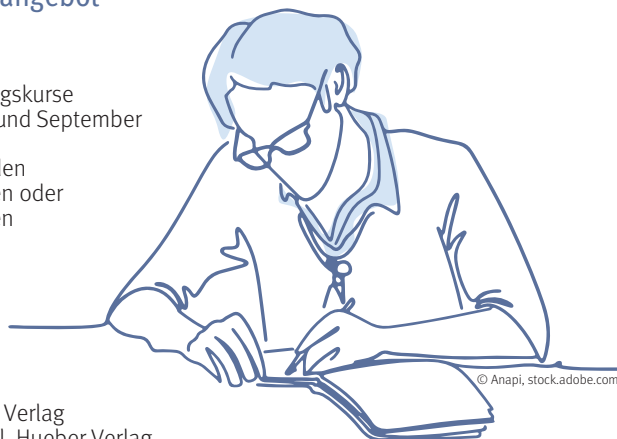

© Anapi, stock.adobe.com



Der direkte Weg zur Anmeldung für einen Termin

Beratung und Anmeldung nur mit Termin: www.terminland.de/vhs-hamburg

**VHS-Zentrum
Deutsch als Fremdsprache Mitte**
Schanzenstr. 77
20357 Hamburg

**VHS-Zentrum
Deutsch als Fremdsprache Harburg**
Edelbüttelstr. 47a
21073 Hamburg

**VHS-Haus
Heimfeld**
Bissingstr. 17
21075 Hamburg

Telefonische Beratung:
dienstags 14-17 Uhr
donnerstags 10-13 Uhr
Tel. 040 42841 3238

TEILNAHMEBEDINGUNGEN

Die Anmeldung für die Kurse und Prüfungen ist nur nach persönlicher Beratung möglich. Mit Hilfe eines Einstufungstests finden wir mit Ihnen zusammen den passenden Kurs bzw. die passende Prüfung.

Kursbeginn

Sie können auch nach Kursbeginn jederzeit in einen Deutschkurs einsteigen, wenn noch Plätze frei sind. Ab der 2. Kurshälfte zahlen Sie nur noch einen Teil des Kursentgelts.

Widerrufs-/Rücktrittsbedingungen

Die Widerrufsfrist beträgt gemäß BGB 14 Tage ab dem Tag des Vertragsabschlusses. Die Rücktrittsfrist endet sieben Tage vor Kursbeginn. Wird diese Frist nicht eingehalten, sind Sie zur Zahlung des vollen Rechnungsbetrages verpflichtet.

Melden Sie sich kurzfristiger oder für einen bereits laufenden Kurs an, werden Ihnen bei fristgerechtem Widerruf oder bei fristgerechter Kündigung die Unterrichtstage zwischen Anmeldung und Rücktritt anteilig in Rechnung gestellt.

Ihren Widerrufs- oder Ihren Kündigungswunsch müssen Sie unserem Anmeldebüro in jedem Fall schriftlich mitteilen.

Für Prüfungen sowie vom BAMF geförderte Integrationskurse und Berufssprachkurse gelten gesonderte Bedingungen.

Durch Ihre Anmeldung wird das Kursentgelt mit Ablauf der Stornofrist fällig, auch wenn Sie den Kurs nicht besuchen!

Entgeltermäßigungen*

Sie können eine Entgeltermäßigung erhalten, wenn Sie am Tag Ihrer Anmeldung einer der folgenden Personengruppen angehören:

60€ Mindestentgelt
(ab dem 2. Kurs 25 % Ermäßigung, insgesamt 2 Kurse pro Kalenderjahr zum Mindestentgelt)

Empfänger/innen von Arbeitslosengeld II, Sozialhilfe oder Leistungen nach AsylbLG

50% Ermäßigung

Schüler/innen, Auszubildende, Studierende, Teilnehmende am freiwilligen sozialen oder ökologischen Jahr, Teilnehmende am Bundesfreiwilligendienst

25% Ermäßigung

Au-Pair, Empfänger/innen von Arbeitslosengeld I, Existenzgründerzuschuss, Wohngeld, Schwerbehinderte, Eltern mit Mindestbeitrag Kita-Gebührensatz/Betreuung Ganztagssschule

10% Ermäßigung

Rentner/innen oder Personen über 65 Jahre

Haben Sie ein niedriges Einkommen, können Sie auf Antrag einen Kurs pro Semester zum Mindestentgelt von 60 € buchen.

Möchten Sie eine Ermäßigung in Anspruch nehmen, bringen Sie bitte die entsprechenden Belege zur Anmeldung mit (z. B. Leistungsbescheid des Sozialamtes/ des Jobcenters/der Agentur für Arbeit, Schülerausweis, Au-Pair-Vertrag, Ausbildungsvertrag).

* gilt nicht für IK, Prüfungen, Einbürgerungstest

DEUTSCHKURSE FÜR ALLE

Anmeldung für Anfängerkurse / Enrollment for beginners' courses: www.vhs-hamburg.de/deutsch

Alpha

Alphabetisierungskurse 0* – 60 €

Ort	Termin	Kursnummer
VHS-Zentrum Mitte	Beginn 06.09.2022, Ende 08.11.2022 di. + do., 13.15 – 16.30 Uhr	5001DSM11
VHS-Zentrum Mitte	Beginn 22.11.2022, Ende 24.01.2023 di. + do., 13.15 – 16.30 Uhr	5001DSM21

A1.1

Anfängerkurs: 60* €

Ort	Termin	Kursnummer
VHS-Zentrum Ost	Beginn 05.09.2022, Ende 12.01.2023 mo. + do., 9.30 – 11 Uhr	5011DSO15
VHS-Haus Heimfeld	Beginn 06.09.2022, Ende 22.12.2022 di. + do., 18 – 19.30 Uhr	5011DSH05
Berufliche Schule für Logistik, Schifffahrt und Touristik (BS 09)	Beginn 05.09.2022, Ende 11.01.2023 mo. + mi., 19.45 – 21.15 Uhr	5011DSM02
Berufliche Schule für Logistik, Schifffahrt und Touristik (BS 09)	Beginn 06.09.2022, Ende 22.12.2022 di. + do., 18 – 19.30 Uhr	5011DSM04
Berufliche Schule für Logistik, Schifffahrt und Touristik (BS 09)	Beginn 19.09.2022, Ende 25.01.2023 mo. + mi., 18 – 19.30 Uhr	5011DSM07
Berufliche Schule für Logistik, Schifffahrt und Touristik (BS 09)	Beginn 19.09.2022, Ende 25.01.2023 mo. + mi., 19.45 – 21.15 Uhr	5011DSM08
VHS-Haus Dr. Alberto-Jonas	Beginn 05.09.2022, Ende 16.01.2023 mo. + fr., 9.45 – 11.15 Uhr	5011DSM03
VHS-Zentrum Mitte	Beginn 06.09.2022, Ende 22.12.2022 di. + do., 18 – 19.30 Uhr	5011DSM01
VHS-Zentrum Mitte	Beginn 05.09.2022, Ende 11.01.2023 mo. + mi., 19.45 – 21.15 Uhr	5011DSM05
VHS-Zentrum Mitte	Beginn 05.09.2022, Ende 11.01.2023 mo. + mi., 9.45 – 11.15 Uhr	5011DSM06
Online	Beginn 05.09.2022, Ende 11.01.2023 mo. + mi., 17.30 – 19 Uhr	5011DOS09
Berufliche Schule für Logistik, Schifffahrt und Touristik (BS 09)	Beginn 06.09.2022, Ende 03.11.2022 di. + do., 18 – 21.15 Uhr, Schnelles Lerntempo	5011DSM60
VHS-Zentrum Bergedorf	Beginn 07.09.2022, Ende 04.11.2022 mi. + fr., 9.45 – 13 Uhr, Schnelles Lerntempo	5011DSB60

📺 Online

⚡ Schnelles Lerntempo

* Entgeltermäßigungen siehe S. 9

A1.2

Anfängerkurs mit geringen Vorkenntnissen: 60* €

Ort	Termin	Kursnummer
Kulturhaus Eidelstedt	Beginn 05.09.2022, Ende 11.01.2023 mo. + mi., 11.15 – 12.45 Uhr	5013DSW01
VHS-Zentrum Ost	Beginn 05.09.2022, Ende 12.01.2023 mo. + do., 11.15 – 12.45 Uhr	5013DSO13
VHS-Haus Heimfeld	Beginn 06.09.2022, Ende 22.12.2022 di. + do., 18 – 19.30 Uhr	5013DSH01
Berufliche Schule für Logistik, Schifffahrt und Touristik (BS 09)	Beginn 05.09.2022, Ende 11.01.2023 mo. + mi., 18 – 19.30 Uhr	5013DSM02
Berufliche Schule für Logistik, Schifffahrt und Touristik (BS 09)	Beginn 05.09.2022, Ende 11.01.2023 mo. + mi., 18 – 19.30 Uhr	5013DSM03
Berufliche Schule für Logistik, Schifffahrt und Touristik (BS 09)	Beginn 06.09.2022, Ende 22.12.2022 di. + do., 19.45 – 21.15 Uhr	5013DSM06
Berufliche Schule für Logistik, Schifffahrt und Touristik (BS 09)	Beginn 06.09.2022, Ende 22.12.2022 di. + do., 19.45 – 21.15 Uhr	5013DSM08
VHS-Haus Dr. Alberto-Jonas	Beginn 05.09.2022, Ende 16.01.2023 mo. + fr., 11.30 – 13 Uhr	5013DSM05
VHS-Zentrum Mitte	Beginn 05.09.2022, Ende 11.01.2023 mo. + mi., 11.30 – 13 Uhr	5013DSM01
Online	Beginn 05.09.2022, Ende 11.01.2023 mo. + mi., 18 – 19.30 Uhr	5013DOS08
VHS-Zentrum Bergedorf	Beginn 23.11.2022, Ende 18.01.2023 mi. + fr., 9.45 – 13 Uhr, Schnelles Lerntempo	5013DSB60
Berufliche Schule für Logistik, Schifffahrt und Touristik (BS 09)	Beginn 15.11.2022, Ende 12.01.2023 di. + do., 18 – 21.15 Uhr, Schnelles Lerntempo	5013DSM60

A2.1



Anfängerkurs mit Vorkenntnissen: 60* €

Ort	Termin	Kursnummer
VHS-Haus Heimfeld	Beginn 06.09.2022, Ende 22.12.2022 di. + do., 19.45 – 21.15 Uhr	5021DSH02
Berufliche Schule für Logistik, Schifffahrt und Touristik (BS 09)	Beginn 05.09.2022, Ende 11.01.2023 mo. + mi., 19.45 – 21.15 Uhr	5021DSM03
Berufliche Schule für Logistik, Schifffahrt und Touristik (BS 09)	Beginn 06.09.2022, Ende 22.12.2022 di. + do., 18 – 19.30 Uhr	5021DSM05
Berufliche Schule für Logistik, Schifffahrt und Touristik (BS 09)	Beginn 05.09.2022, Ende 11.01.2023 mo. + mi., 18 – 19.30 Uhr	5021DSM06
VHS-Zentrum Mitte	Beginn 06.09.2022, Ende 22.12.2022 di. + do., 9.45 – 11.15 Uhr	5021DSM01

Ort	Termin	Kursnummer
VHS-Zentrum Mitte	Beginn 05.09.2022, Ende 11.01.2023 mo. + mi., 16.15 – 17.45 Uhr	5021DSM02
VHS-Zentrum Mitte	Beginn 05.09.2022, Ende 11.01.2023 mo. + mi., 11.30 – 13 Uhr	5021DSM08
Online	Beginn 06.09.2022, Ende 22.12.2022 di. + do., 19.45 – 21.15 Uhr	5021DOS09
Berufliche Schule für Logistik, Schifffahrt und Touristik (BS 09)	Beginn 06.09.2022, Ende 03.11.2022 di. + do., 18 – 21.15 Uhr, Schnelles Lerntempo	5021DSM60

A2.2 Anfängerkurs mit Vorkenntnissen: 60*€

Ort	Termin	Kursnummer
Kulturhaus Eidelstedt	Beginn 05.09.2022, Ende 11.01.2023 mo. + mi., 9.30 – 11 Uhr	5023DSW02
VHS-Zentrum Ost	Beginn 06.09.2022, Ende 22.12.2022 di. + do., 15.30 – 17 Uhr	5023DSO16
VHS-Haus Heimfeld	Beginn 05.09.2022, Ende 11.01.2023 mo. + mi., 19.45 – 21.15 Uhr	5023DSH06
Berufliche Schule für Logistik, Schifffahrt und Touristik (BS 09)	Beginn 06.09.2022, Ende 22.12.2022 di. + do., 18 – 19.30 Uhr	5023DSM02
Berufliche Schule für Logistik, Schifffahrt und Touristik (BS 09)	Beginn 06.09.2022, Ende 22.12.2022 di. + do., 19.45 – 21.15 Uhr	5023DSM04
Berufliche Schule für Logistik, Schifffahrt und Touristik (BS 09)	Beginn 06.09.2022, Ende 22.12.2022 di. + do., 16.15 – 17.45 Uhr	5023DSM20
VHS-Zentrum Mitte	Beginn 06.09.2022, Ende 22.12.2022 di. + do., 11.30 – 13 Uhr	5023DSM01
VHS-Zentrum Mitte	Beginn 05.09.2022, Ende 11.01.2023 mo. + mi., 18 – 19.30 Uhr	5023DSM21
VHS-Zentrum Mitte	Beginn 06.09.2022, Ende 22.12.2022 di. + do., 19.45 – 21.15 Uhr	5023DSM42
Berufliche Schule für Logistik, Schifffahrt und Touristik (BS 09)	Beginn 05.09.2022, Ende 11.01.2023 mo. + mi., 18 – 19.30 Uhr	5024DSM42
VHS-Zentrum Mitte	Beginn 06.09.2022, Ende 22.12.2022 di. + do., 9.45 – 11.15 Uhr	5024DSM40
Online	Beginn 06.09.2022, Ende 22.12.2022 di. + do., 18 – 19.30 Uhr	5023DOS03
Berufliche Schule für Logistik, Schifffahrt und Touristik (BS 09)	Beginn 15.11.2022, Ende 12.01.2023 di. + do., 18 – 21.15 Uhr, Schnelles Lerntempo	5023DSM60

 Online  Schnelles Lerntempo

* Entgeltermäßigungen siehe S. 9

B1.1

B1 Grundstufe: 60* – 228€

Ort	Termin	Kursnummer
VHS-Zentrum Ost	Beginn 05.09.2022, Ende 16.01.2023 mo. + fr., 14 – 15.30 Uhr	5031DSO25
VHS-Haus Heimfeld	Beginn 06.09.2022, Ende 22.12.2022 di. + do., 19.45 – 21.15 Uhr	5031DSH20
Berufliche Schule für Logistik, Schifffahrt und Touristik (BS 09)	Beginn 05.09.2022, Ende 11.01.2023 mo. + mi., 18 – 19.30 Uhr	5031DSM01
Berufliche Schule für Logistik, Schifffahrt und Touristik (BS 09)	Beginn 06.09.2022, Ende 22.12.2022 di. + do., 18 – 19.30 Uhr	5031DSM20
Berufliche Schule für Logistik, Schifffahrt und Touristik (BS 09)	Beginn 06.09.2022, Ende 22.12.2022 di. + do., 19.45 – 21.15 Uhr	5031DSM21
VHS-Zentrum Mitte	Beginn 05.09.2022, Ende 11.01.2023 mo. + mi., 9.45 – 11.15 Uhr	5031DSM02
VHS-Zentrum Mitte	Beginn 05.09.2022, Ende 11.01.2023 mo. + mi., 16.15 – 17.45 Uhr	5031DSM03
Berufliche Schule für Logistik, Schifffahrt und Touristik (BS 09)	Beginn 05.09.2022, Ende 11.01.2023 mo. + mi., 19.45 – 21.15 Uhr	5032DSM42
VHS-Zentrum Mitte	Beginn 06.09.2022, Ende 22.12.2022 di. + do., 9.45 – 11.15 Uhr	5032DSM40
Online	Beginn 05.09.2022, Ende 11.01.2023 mo. + mi., 19.45 – 21.15 Uhr	5031DOS07
VHS-Haus Heimfeld	Beginn 06.09.2022, Ende 03.11.2022 di. + do., 18 – 21.15 Uhr, Schnelles Lerntempo	5031DSH60

B1.2

B1 Grundstufe: 60* – 228€

Ort	Termin	Kursnummer
VHS-Zentrum Ost	Beginn 05.09.2022, Ende 11.01.2023 mo. + mi., 16 – 17.30 Uhr	5033DSO11
Berufliche Schule für Logistik, Schifffahrt und Touristik (BS 09)	Beginn 06.09.2022, Ende 22.12.2022 di. + do., 18 – 19.30 Uhr	5033DSM02
Berufliche Schule für Logistik, Schifffahrt und Touristik (BS 09)	Beginn 05.09.2022, Ende 11.01.2023 mo. + mi., 19.45 – 21.15 Uhr	5033DSM03
Berufliche Schule für Logistik, Schifffahrt und Touristik (BS 09)	Beginn 06.09.2022, Ende 22.12.2022 di. + do., 19.45 – 21.15 Uhr	5033DSM21
VHS-Zentrum Mitte	Beginn 05.09.2022, Ende 11.01.2023 mo. + mi., 11.30 – 13 Uhr	5033DSM01
Online	Beginn 05.09.2022, Ende 11.01.2023 mo. + mi., 9.30 – 11 Uhr	5033DOS06
VHS-Haus Heimfeld	Beginn 15.11.2022, Ende 12.01.2023 di. + do., 18 – 21.15 Uhr, Schnelles Lerntempo	5033DSH60

B1+ BRÜCKENKURSE

Vorbereitung für B2: 60* – 228€

Ort	Termin	Kursnummer
VHS-Zentrum Mitte	Beginn 06.09.2022, Ende 22.12.2022 di. + do., 11.30 – 13 Uhr	5034DSM02
VHS-Zentrum Mitte	Beginn 06.09.2022, Ende 22.12.2022 di. + do., 19.45 – 21.15 Uhr	5034DSM03
Online	Beginn 06.09.2022, Ende 22.12.2022 di. + do., 18 – 19.30 Uhr	5034DOS21
VHS-Haus Dr. Alberto-Jonas	Beginn 21.11.2022, Ende 18.01.2023 mo. + mi., 14 – 17.15 Uhr, Schnelles Lerntempo	5034DSM60

B2.1

B2 Mittelstufe: 60* – 245€

Ort	Termin	Kursnummer
VHS-Zentrum Ost	Beginn 07.09.2022, Ende 18.01.2023 mi. + fr., 11.15 – 12.45 Uhr	5041DSO27
VHS-Haus Heimfeld	Beginn 05.09.2022, Ende 18.01.2023 mo. + mi., 19.45 – 21.15 Uhr	5041DSH12
Berufliche Schule für Logistik, Schifffahrt und Touristik (BS 09)	Beginn 05.09.2022, Ende 18.01.2023 mo. + mi., 18 – 19.30 Uhr	5041DSM03
VHS-Zentrum Mitte	Beginn 05.09.2022, Ende 18.01.2023 mo. + mi., 19.45 – 21.15 Uhr	5041DSM01
VHS-Zentrum Mitte	Beginn 05.09.2022, Ende 18.01.2023 mo. + mi., 18 – 19.30 Uhr	5041DSM02
VHS-Zentrum Mitte	Beginn 05.09.2022, Ende 18.01.2023 mo. + mi., 9.45 – 11.15 Uhr	5041DSM21
Online	Beginn 06.09.2022, Ende 12.01.2023 di. + do., 19.45 – 21.15 Uhr	5041DOS01
VHS-Zentrum Deutsch als Fremdsprache Nord	Beginn 06.09.2022, Ende 08.11.2022 di. + do., 18 – 21.15 Uhr, Schnelles Lerntempo	5041DSN61
VHS-Haus Heimfeld	Beginn 05.09.2022, Ende 14.11.2022 mo. + mi., 18 – 21.15 Uhr, Schnelles Lerntempo	5041DSH63
VHS-Zentrum West	Beginn 05.09.2022, Ende 14.11.2022 mo. + mi., 9.45 – 13 Uhr, Schnelles Lerntempo	5041DSW62
VHS-Zentrum Mitte	Beginn 05.09.2022, Ende 14.11.2022 mo. + mi., 9.45 – 13 Uhr, Schnelles Lerntempo	5041DSM60

📺 Online

⚡ Schnelles Lerntempo

* Entgeltermäßigungen siehe S. 9

B2.2

B2 Mittelstufe: 60* – 245€

Ort	Termin	Kursnummer
VHS-Zentrum Ost	Beginn 05.09.2022, Ende 18.01.2023 mo. + mi., 17.45 – 19.45 Uhr	5042DSO17
VHS-Haus Heimfeld	Beginn 05.09.2022, Ende 18.01.2023 mo. + mi., 18 – 19.30 Uhr	5042DSH28
Berufliche Schule für Logistik, Schifffahrt und Touristik (BS 09)	Beginn 05.09.2022, Ende 18.01.2023 mo. + mi., 19.45 – 21.15 Uhr	5042DSM02
Berufliche Schule für Logistik, Schifffahrt und Touristik (BS 09)	Beginn 06.09.2022, Ende 12.01.2023 di. + do., 18 – 19.30 Uhr	5042DSM03
Berufliche Schule für Logistik, Schifffahrt und Touristik (BS 09)	Beginn 05.09.2022, Ende 18.01.2023 mo. + mi., 18 – 19.30 Uhr	5042DSM31
VHS-Zentrum Mitte	Beginn 06.09.2022, Ende 12.01.2023 di. + do., 9.45 – 11.15 Uhr	5042DSM01
Online	Beginn 05.09.2022, Ende 18.01.2023 mo. + mi., 19.45 – 21.15 Uhr	5042DOS04
VHS-Zentrum Deutsch als Fremdsprache Nord	Beginn 15.11.2022, Ende 17.01.2023 di. + do., 18 – 21.15 Uhr, Schnelles Lerntempo	5042DSN61
VHS-Haus Heimfeld	Beginn 23.11.2022, Ende 25.01.2023 mi. + mo., 18 – 21.15 Uhr, Schnelles Lerntempo	5042DSH63
VHS-Zentrum West	Beginn 21.11.2022, Ende 23.01.2023 mo. + mi., 9.45 – 13 Uhr, Schnelles Lerntempo	5042DSW62
VHS-Zentrum Mitte	Beginn 21.11.2022, Ende 23.01.2023 mo. + mi., 9.45 – 13 Uhr, Schnelles Lerntempo	5042DSM60

C1.1

C1 Abschlusstufe: 60* – 245€

Ort	Termin	Kursnummer
Berufliche Schule für Logistik, Schifffahrt und Touristik (BS 09)	Beginn 06.09.2022, Ende 12.01.2023 di. + do., 18 – 19.30 Uhr	5051DSM21
VHS-Zentrum Mitte	Beginn 06.09.2022, Ende 12.01.2023 di. + do., 18 – 19.30 Uhr	5051DSM02
VHS-Zentrum Mitte	Beginn 06.09.2022, Ende 12.01.2023 di. + do., 11.30 – 13 Uhr	5051DSM05
Online	Beginn 05.09.2022, Ende 18.01.2023 mo. + mi., 16.15 – 17.45 Uhr	5051DOS04
VHS-Zentrum Deutsch als Fremdsprache Nord	Beginn 05.09.2022, Ende 14.11.2022 mo. + mi., 18 – 21.15 Uhr, Schnelles Lerntempo	5051DSN61
VHS-Zentrum Harburg Carrée	Beginn 05.09.2022, Ende 14.11.2022 mo. + mi., 18 – 21.15 Uhr, Schnelles Lerntempo	5051DSH64
VHS-Zentrum West	Beginn 06.09.2022, Ende 08.11.2022 di. + do., 9.45 – 13 Uhr, Schnelles Lerntempo	5051DSW62

C1.2

C1 Abschlusstufe: 60* – 245 €

Ort	Termin	Kursnummer
VHS-Haus Heimfeld	Beginn 05.09.2022, Ende 18.01.2023 mo. + mi., 18 – 19.30 Uhr	5052DSH03
Berufliche Schule für Logistik, Schifffahrt und Touristik (BS 09)	Beginn 06.09.2022, Ende 12.01.2023 di. + do., 18 – 19.30 Uhr	5052DSM02
VHS-Zentrum Mitte	Beginn 06.09.2022, Ende 12.01.2023 di. + do., 11.30 – 13 Uhr	5052DSM01
Online	Beginn 05.09.2022, Ende 18.01.2023 mo. + mi., 16.15 – 17.45 Uhr	5052DOS02
VHS-Zentrum Deutsch als Fremdsprache Nord	Beginn 21.11.2022, Ende 23.01.2023 mo. + mi., 18 – 21.15 Uhr, Schnelles Lerntempo	5052DSN61
VHS-Zentrum Harburg Carrée	Beginn 23.11.2022, Ende 25.01.2023 mi. + mo., 18 – 21.15 Uhr, Schnelles Lerntempo	5052DSH64
VHS-Zentrum West	Beginn 15.11.2022, Ende 17.01.2023 di. + do., 9.45 – 13 Uhr, Schnelles Lerntempo	5052DSW62

C2.1

C2 Aufbaustufe: 60* – 262 €

Ort	Termin	Kursnummer
Online	Beginn 05.09.2022, Ende 18.01.2023 mo. + mi., 18 – 19.30 Uhr	5061DOS01

C2.2

C2 Aufbaustufe: 60* – 262 €

Ort	Termin	Kursnummer
Online	Beginn 06.09.2022, Ende 12.01.2023 di. + do., 19.45 – 21.15 Uhr	5062DOS01

Online

Schnelles Lerntempo

* Entgeltermäßigungen siehe S. 9

KOMPETENZTRAINING

Hier trainieren Sie verschiedene Fertigkeiten und konzentrieren sich auf Schwerpunkte in der deutschen Sprache.

kurz & kompakt Präsenzkurse

30* – 79 €

Deutsch Grammatik B2

do, 18 – 20.15 Uhr

- 08.09. – 27.10.2022
Farmsen

Phonetik-Training, ab A2

mi, 18 - 20:15 Uhr

- Phonetik Aufbaukurs: 28.09. – 16.11.2022
- Phonetik Grundkurs: 30.11. – 25.01.2022
St. Georg

Online

30* – 85 €

Schreibkompetenz B2.2

do, 18 – 20.15 Uhr

- 03.11. – 08.12.2022

Sprechkompetenz B2/C1

di, 18 – 20.15 Uhr

- 13.09. – 01.11.2022
- 15.11. – 20.12.2022

Textkompetenz B2/C1

mi, 18 – 20.15 Uhr

- 14.09. – 02.11.2022
- 16.11. – 21.12.2022



© One Line Man, stock.adobe.com

* Entgeltermäßigungen siehe S. 9

Anmeldung für Kompetenztraining online: www.vhs-hamburg.de/deutsch

Für eine persönliche Beratung und Anmeldung buchen Sie hier einen Termin:
www.terminland.de/vhs-hamburg

INTEGRATIONS- & INTENSIVKURSE

Integrationskurse werden vom Bundesamt für Migration und Flüchtlinge (BAMF) gefördert. Diese Kurse können als Intensivkurse auch von Teilnehmenden besucht werden, die nicht vom BAMF gefördert werden, wenn Plätze frei sind.

Mit der Teilnahme am Integrationskurs erfüllen Sie nicht die Voraussetzungen für ein Sprachvisum.

Gefördert vom Bundesamt für Migration und Flüchtlinge (BAMF)

Kosten pro Modul

- 6 – 12 Module (A1 – B1)
- 1 Modul = 100 Unterrichtsstunden (Ustd.)
- Orientierungskurs = 100 Ustd.
- LiD – Test „Leben in Deutschland“
- DTZ – Deutsch-Test für Zuwanderer

- Berechtigung mit Kostenbefreiung: 0 €
- Berechtigung ohne Kostenbefreiung: 220 €
- ohne Berechtigung: 440 €

Stand: Mai 2022



© One Line Man, stock.adobe.com

Beratung und Anmeldung nur mit Termin: terminland.de/vhs-hamburg

VHS-Zentrum
Deutsch als Fremdsprache Nord
Saarlandstr. 30
22303 Hamburg

Anmeldung
nur für
Integrations-
kurse

VHS im
Campus Steilshoop
Gropiusring 43a
22309 Hamburg
montags, 13 – 15 Uhr

VHS-Zentrum
Deutsch als Fremdsprache Harburg
Eddelbüttelstr. 47a
21073 Hamburg

Kursorte

Allgemeine Integrationskurse

- Altona Nord
- Barmbek
- Harburg
- Heimfeld
- Steilshoop
- Sternschanze

Integrationskurse mit Alphabetisierung

- Barmbek
- Steilshoop

Integrationskurse mit 12 Wochenstunden

- Abends: 3x pro Woche, 4 Ustd. pro Abend in Heimfeld und Barmbek, 18.00 - 21.15 Uhr

Nächste Kursstarts

- 06.07.2022 – 21.09.2022
- 26.09.2022 – 01.12.2022
- 07.12.2022 – 09.02.2022

Integrationskurse mit 16 Wochenstunden

- In der Regel 4x pro Woche, 4 Ustd. pro Tag
 - vormittags 9.45–13.00 Uhr*
 - nachmittags 14.30–17.45 Uhr*
- * einzelne Kurse mit leicht abweichenden Zeiten

Nächste Kursstarts

- 31.08.2022 – 13.10.2022
- 24.10.2022 – 06.12.2022
- 12.12.2022 – 01.02.2023

Integrationskurse mit 25 Wochenstunden

- vormittags, 9.45–14.00 Uhr, Sternschanze
- Mit der Teilnahme an diesem Integrationskurs erfüllen Sie nicht die Voraussetzungen für ein Sprachvisum!

Nächste Kursstarts

- 15.08.2022 – 09.09.2022
- 13.09.2022 – 11.10.2022
- 17.10.2022 – 14.11.2022
- 16.11.2022 – 13.12.2022

VHS-Haus
Heimfeld
Bissingstr. 17
21075 Hamburg



Der direkte Weg
zur Anmeldung
für einen Termin



BERUFSBEZOGENE SPRACHFÖRDERUNG – BSK

Seit 2016 setzt das Bundesamt für Migration und Flüchtlinge (BAMF) die „Berufsbezogene Deutschsprachförderung“ (BSK) um. Die Förderung baut auf den Integrationskursen auf. In den Kursen werden Migrantinnen und Migranten weiter für den Arbeitsmarkt qualifiziert.

Kurselemente

- Berufsbezogener Deutschsprachkurs mit Ziel B2 und C1
- Jeder Kurs schließt mit der Zertifikatsprüfung DTB (Deutsch-Test für den Beruf) ab.

Kurszeiten

Vollzeitkurse mit 25 Unterrichtsstunden pro Woche

- 4 – 5 Monate (B2), ca. 4 Monate (C1)
- mo. – fr., 9 – 13.15 Uhr

Vollzeitkurse mit 20 Unterrichtsstunden pro Woche (nur B2)

- 5 – 6 Monate
- mo. – fr., 14:15 – 17.45 Uhr

Kursorte

- Barmbek (B2, C1)
- Heimfeld (B2)

Kursstarts

- ca. alle 1 – 3 Monate

Die aktuellen Kursstarts finden Sie auf unserer Website: www.vhs-hamburg.de/deutsch

Terminvergabe für die Kurse in Barmbek:
per E-Mail: daf@vhs-hamburg.de

Teilnahmevoraussetzungen

Teilnehmen können Menschen, die mindestens eine der folgenden Voraussetzungen erfüllen: Sie

- erhalten ALG II oder ALG I,
- sind bei der Agentur für Arbeit arbeits-suchend gemeldet,
- sind in Ausbildung oder Beschäftigung,
- durchlaufen das Anerkennungsverfahren für Ihren Berufs- bzw. Ausbildungsabschluss,
- sind Geflüchtete mit guter Bleibe-perspektive,
- sind geduldet nach §60a,
- sind arbeitsmarktnahe Geduldete oder Gestattete (Einreise vor August 2019).

Anmeldung

Die Entscheidung zur Teilnahme treffen Jobcenter oder die Arbeitsagentur. Arbeitgeber erhalten Auskunft zur Teilnahme von Auszubildenden und Mitarbeitenden vom BAMF. Dort erhalten Sie eine Berechtigung.

Diese Berechtigung und, wenn möglich, ein Sprachenzertifikat legen Sie uns bitte bei der Anmeldung im Original vor.

Terminvergabe für die Kurse in Heimfeld
per E-Mail: daf@vhs-hamburg.de
Für eine persönliche Beratung buchen Sie hier einen Termin: terminland.de/vhs-hamburg



DEUTSCHKURSE FÜR MENSCHEN MIT UNGESICHERTEM AUFENTHALTSSTATUS (DUA)

Für Menschen mit ungesichertem Aufenthaltsstatus, die keinen Anspruch auf einen Besuch des Integrations- oder Berufssprachkurses haben, bietet die Hamburger Volkshochschule Deutschkurse mit je 100 Unterrichtsstunden an. Die Kurse finden an 4 Tagen wöchentlich mit 4 oder 5 Unterrichtseinheiten pro Tag in Altona Nord statt. Sie werden aus Landesmitteln gefördert und sind für die Teilnehmenden kostenfrei.

Kursstarts ab Juni 2022

Beratung und Anmeldung

VHS-Zentrum
Deutsch als Fremdsprache Mitte
Schanzenstr. 77
20357 Hamburg
E-Mail: daf@vhs-hamburg.de

Öffnungszeiten
montags 15–18 Uhr
mittwochs 10–13 Uhr
donnerstags 15–18 Uhr



Der direkte Weg
zur Anmeldung
für einen Termin



MÜTTERSPRACHKURSE – DEUTSCHKURSE FÜR MÜTTER IN DER SCHULE IHRER KINDER

Die Hamburger Volkshochschule bietet an 45 Grundschulen im Stadtgebiet „Deutschkurse für Mütter in der Schule“ an.

Ein MütterSprachkurs erstreckt sich über das gesamte Schuljahr. Ein Einstieg ist aber jederzeit möglich. Ein bis zwei Mal in der Woche kommen die Mütter vormittags in der Schule ihrer Kinder zusammen, um unter Anleitung von erfahrenen Kursleiterinnen der Hamburger Volkshochschule Deutsch zu lernen. Gleichzeitig lernen sie auch die Schule ihres Kindes und das deutsche Schulsystem besser kennen. Die Themen in diesen niedrigschwelligen Einstiegskursen sind darum Familie, Kinder, Schule und Schulalltag oder gesunde Ernährung. Geübt wird in vielfältigen praxisnahen Sprechsituationen auch unter Einbeziehung von Materialien aus dem Schulleben, wie Elternbriefen, Einladungen oder auch Unterrichtsmaterialien der Kinder.

Die Kurse sind für die Teilnehmenden **kostenlos**.

Für das Schuljahr 2022/23 ist eine Ausweitung auf über 60 Kurse geplant. Finanziert wird dieses Angebot von der Behörde für Schule und Berufsbildung.

Information und Beratung

Zentrum für Drittmittel,
Auftragsmaßnahmen und Grundbildung
Susanne Schumacher, 040 427312091, s.schumacher@vhs-hamburg.de
Birgit Stanisch 040 427313365 b.stanisch@vhs-hamburg.de

PRÜFUNGSTRAINING

A1: 40*€

VHS-Zentrum Mitte	Beginn 07.10.2022, Ende 07.10.2022 Fr., 7.10.22, 9.45 – 13.45 Uhr	5013DSM80
VHS-Zentrum Mitte	Beginn 25.11.2022, Ende 25.11.2022 Fr., 25.11.22, 9.45 – 13.45 Uhr	5013DSM81

B1: 65*€

VHS-Zentrum Mitte	Beginn 26.08.2022, Ende 27.08.2022 Fr., 26.8.22, 17 – 20.15 Uhr, Sa., 27.8.22, 10.30 – 15 Uhr	5033DSM80
VHS-Zentrum Mitte	Beginn 11.11.2022, Ende 12.11.2022 Fr., 11.11.22, 17 – 20.15 Uhr, Sa., 12.11.22, 10.30 – 15 Uhr	5033DSM82
Online	Beginn 30.09.2022, Ende 01.10.2022 Fr., 30.9.22, 17 – 20.15 Uhr, Sa., 1.10.22, 10.30 – 15 Uhr	5033DOS81
Online	Beginn 09.12.2022, Ende 10.12.2022 Fr., 9.12.22, 17 – 20.15 Uhr, Sa., 10.12.22, 10.30 – 15 Uhr	5033DOS83

B2: 109*€

VHS-Zentrum Mitte	Beginn 07.10.2022, Ende 09.10.2022 Fr., 7.10.22, 18 – 21.15 Uhr, Sa., 8.10.22, 9.45 – 14.45 Uhr, So., 9.10.22, 9.45 – 14.45 Uhr	5042DSM81
Online	Beginn 11.01.2023, Ende 20.01.2023 mi. + fr., 9.45 – 13 Uhr	5042DOS83

C1: 94*€

Online	Beginn 13.01.2023, Ende 21.01.2023 fr., 17 – 20.15 Uhr, sa., 9.45 – 13 Uhr,	5052DOS81
--------	--	-----------

Anmeldung für Prüfungstraining online: www.vhs-hamburg.de/deutsch

Für eine persönliche Beratung vereinbaren Sie hier einen Termin:
www.terminland.de/vhs-hamburg

📺 Online

* Entgeltermäßigungen siehe S. 9

PRÜFUNGEN UND ZERTIFIKATE

Sowohl die telc als auch das Goethe-Institut bieten Menschen mit spezifischem Bedarf gesonderte Prüfungsbedingungen. Bei Bedarf und Interesse kontaktieren Sie uns gern, damit wir für Sie eine möglichst barrierefreie Prüfungssituation schaffen können.

A1 – telc Deutsch A1

80 € – 95 €

1. Prüfungstag

10.06.2022
15.07.2022
26.08.2022
14.10.2022
02.12.2022
13.01.2023

B1 – Zertifikat Deutsch/telc Deutsch B1

125 € – 140 €

1. Prüfungstag

17.06.2022
02.09.2022
07.10.2022
14.10.2022 (nur schriftlich)
18.11.2022
16.12.2022
20.01.2023

DTZ – Deutsch-Test für Zuwanderer (B1) *

0 € – 125 €

* nur für Teilnehmende der VHS - Integrationskurse

B2 – telc Deutsch B2

150 € – 175 €

1. Prüfungstag

01.07.2022
14.10.2022 (nur schriftlich)
21.10.2022
03.02.2023

C1 – Goethe-Zertifikat C1

215 € – 290 €

1. Prüfungstag

24.06.2022
03.02.2023

C2 – Goethe-Zertifikat C2

240 € – 320 €
Einzelne Module: 90 € – 120 €

1. Prüfungstag

01.07.2022
27.01.2023



Die Prüfungsordnungen finden Sie unter:
www.telc.net und www.goethe.de

Anmeldung für Prüfungen online: www.vhs-hamburg.de/deutsch

Für eine persönlich Beratung und Anmeldung vereinbaren Sie hier einen Termin:
www.terminland.de/vhs-hamburg

EINBÜRGERUNGSTEST UND -KURSE

Beim Antrag auf Einbürgerung teilt Ihnen die zuständige Behörde mit, ob Sie den Einbürgerungstest des Bundesamtes für Migration und Flüchtlinge (BAMF) machen müssen. Diesen Einbürgerungstest führt die Hamburger Volkshochschule im Auftrag des Bundesamtes durch.

Alternativ wird gemäß § 17 Absatz Satz 1 der Integrationskursverordnung der Test Leben in Deutschland (LiD) für die Einbürgerung anerkannt, den Sie bei jedem Integrationskursanbieter absolvieren können.

Wie sieht der Einbürgerungstest aus?

Der Test enthält 30 Fragen aus Politik, Geschichte und Kultur in Deutschland und 3 weitere Fragen zu dem Bundesland, in dem Sie gemeldet sind. Diese Fragen sind einem Katalog aus 300 bundeseinheitlichen und 10 bundeslandspezifischen Fragen entnommen. Um den Test erfolgreich zu bestehen, müssen Sie mindestens 17 der 33 Fragen richtig beantworten.

Für den Test haben Sie eine Stunde Zeit.

Wie kann ich mich auf den Einbürgerungstest vorbereiten?

Die VHS bietet ein Training über 16 Stunden (4x4 UE) an.

Was kostet der Einbürgerungstest?

Der Test kostet entsprechend den Bestimmungen des BAMF 25 €. Bei der Anmeldung geben Sie bitte Ihre Bankverbindung an. Das Testentgelt wird dann per Bankeinzug von Ihrem Konto abgebucht.

Einbürgerungstest

- jeden Monat mehrere Testtermine
- Anmeldeschluss 4 Wochen vor dem Testtermin
- Testkosten 25 €, entsprechend den BAMF-Bestimmungen

Testvorbereitung

- von der Stadt Hamburg gefördertes Training
- 16 €, 16 Ustd., 4 Term., 18 – 21.15 Uhr mo., 19.09. / 26.09.2022 mi., 21.09. / 28.09.2022 St. Georg
- 16 €, 16 Ustd., 4 Term., 18 – 21.15 Uhr mo., 14.11. / 21.11.2022 mi., 16.11. / 23.11.2022 St. Georg

Anmeldung zum Einbürgerungstest online: www.vhs-hamburg.de/deutsch

EINBÜRGERUNGSTEST – TERMINE

Termin	Zeiten			Anmeldeschluss
12.09.22	16:15	17:45	19:15	11.08.22
16.09.22	16:15	17:45		15.08.22
19.09.22	16:15	17:45	19:15	18.08.22
23.09.22	16:15	17:45		22.08.22
26.09.22	16:15	17:45	19:15	25.08.22
30.09.22	16:15	17:45		30.08.22
07.10.22	16:15	17:45		06.09.22
24.10.22	16:15	17:45	19:15	22.09.22
28.10.22	16:15	17:45		27.09.22
04.11.22	16:15	17:45		04.10.22
07.11.22	16:15	17:45	19:15	06.10.22
14.11.22	16:15	17:45	19:15	13.10.22
21.11.22	16:15	17:45	19:15	20.10.22
25.11.22	16:15	17:45		25.10.22
02.12.22	16:15	17:45		01.11.22
12.12.22	16:15	17:45	19:15	10.11.22
16.12.22	16:15	17:45		14.11.22

Nachweis von B1 Sprachkenntnissen

Wenn Sie auch ein Zeugnis über Ihre Sprachkenntnisse Stufe B1 benötigen, dann können Sie die Prüfung Zertifikat Deutsch/telc Deutsch B1 absolvieren.

- Zertifikatsprüfung telc Deutsch B1 mehrmals im Jahr (siehe Seite 25)
- kurzes Training zur Vorbereitung vor jedem Prüfungstermin (siehe Seite 24)

Deutsch lernen: vhs-lernportal.de/Deutsch

kostenfrei – jederzeit – an jedem Ort



GEFÖRDERT VOM



Bundesministerium
für Bildung
und Forschung

ein Projekt des Deutschen Volkshochschul-Verbands e.V.



Die Anmeldung für unsere Deutschkurse ist nur persönlich möglich. Bitte vereinbaren Sie hier einen Termin für die Anmeldung:
www.terminland.de/vhs-hamburg



HAMBURGER

VOLKSHOCHSCHULE