

**FRÜHJAHR
2026**

DEUTSCH LERNEN

#WIEDERWASGELEHRT

HAMBURGER

VOLKSHOCHSCHULE



Hamburg



Impressum

Herausgeber

Hamburger Volkshochschule
Direktor Uwe Grieger
Schanzenstr. 75 – 77
20357 Hamburg

Redaktionsschluss: 15.11.2025

Fotos

Gesche Jäger

Druck

FLYERALARM GmbH
Alfred-Nobel-Str. 18
97080 Würzburg

Grafik

Britta Bendix

Konzept

Corina Scholz

INHALT



© One Line Man, stock.adobe.com

| | |
|---|----|
| ■ German as a foreign language – Deutsch als Fremdsprache (DaF) | 4 |
| ■ Sie möchten Deutsch lernen? – Unser Angebot | 5 |
| ■ Unsere Kurse und Prüfungen nach dem Europäischen Referenzrahmen (GER) | 6 |
| ■ Beratung und Anmeldung | 7 |
| ■ Kurse für alle | 8 |
| ■ Teilnahmebedingungen | 9 |
| ■ Kurstermine (Deutschkurse für alle, A1 – C2) | 10 |
| ■ Einstufungstests | 16 |
| ■ Kompetenztraining | 17 |
| ■ Integrationskurse | 18 |
| ■ Deutsch für den Beruf | 20 |
| ■ Deutschkurse für Menschen mit ungesichertem Aufenthaltsstatus (DuA) | 21 |
| ■ Prüfungen und Zertifikate | 22 |
| ■ Prüfungstraining | 23 |
| ■ Mütterkurse | 25 |
| ■ Einbürgerungstest | 26 |
| ■ Einbürgerungstest – Termine | 27 |

German as a foreign language – Deutsch als Fremdsprache (DaF)

We offer daytime and evening classes (Deutschkurse für alle) for all levels of the „Common European Framework of Reference for languages“ (from Breakthrough A1 to Mastery C2). Our courses take place in the morning, afternoon or evening with 4 to 16 lessons per week, you can join a class at any time during the semester, sizes permitting.

We also offer courses according to the German migration law – which can be taken 3 – 5 times a week in the morning, afternoon or evening – consisting of 12 – 25 lessons in all. The integration courses start up to ten times a year.

Please note that our courses don't fulfil the requirements to obtain a „Sprachvisum“ (language visa).

We provide regular test dates for telc and Goethe-Institut language tests on the levels of A1 – C2 and we offer preparation courses.

For most German courses you can only enrol in person. It is possible to do an online placement test for level A1 – C1, please bring the test result with you. For further information, a personal consultation, assessment for your individual language level or enrollment for our German language classes, please visit one of our centres in person.

Hamburg Mitte, Schanzenstr. 77, 20357 Hamburg

Hamburg Nord, Saarlandstr. 30, 22303 Hamburg
only for integration courses

Lokstedt, Hugh-Greene-Weg 4, 22529 Hamburg
only for integration courses

Harburg, Eddelbüttelstr. 47a, 21073 Hamburg

Heimfeld, Bissingstr. 17, 21075 Hamburg

Please make an appointment for your consultation online: www.terminland.de/vhs-hamburg

You can also call us: Mondays, 14.00 – 17.00 and Thursdays, 10.00 – 13.00, phone 040 60929 5080

For further information you can contact us: daf@vhs-hamburg.de

We hope to see you soon.

We reserve the right to make changes to the programme after the editorial deadline.



The direct way to
an appointment



Sie möchten Deutsch lernen? – Unser Angebot

Die Hamburger Volkshochschule bietet im Bereich Deutsch als Fremdsprache verschiedene Kursformate auf allen Stufen A1 – C2 des Gemeinsamen Europäischen Referenzrahmens (GER) für unterschiedliche Zielgruppen und mit unterschiedlichen Zugangsvoraussetzungen an.

Ganz gleich, woher Sie kommen, aus welchen Gründen und mit welchem Ziel Sie Deutsch lernen möchten - wir finden sicher das passende Angebot für Sie. Unsere Deutschkurse finden am Vormittag, Nachmittag oder Abend mit 4 bis 25 Wochenstunden statt. Außerdem bietet das DaF-Prüfungszentrum Prüfungen von A1 – C2 sowie den Einbürgerungstest an.

Für die Anmeldung zu unseren Deutschkursen ist eine **persönliche Beratung** erforderlich, um gemeinsam mit Ihnen auf der Grundlage eines kostenlosen Einstufungstests den passenden Kurs zu finden.

Bitte vereinbaren Sie hier einen Termin: www.terminland.de/vhs-hamburg

Sie können vorab online einen Einstufungstest machen, bitte bringen Sie das Ergebnis zum Beratungstermin mit.

Telefonische Beratung erhalten Sie unter: 040 60929 5080, montags, 14.00 – 17.00 Uhr und donnerstags, 10.00 – 13.00 Uhr

Detaillierte Informationen zu den einzelnen Programmbereichen finden Sie auf den folgenden Seiten sowie auf unserer Website www.vhs-hamburg.de/deutsch.

Bei Fragen wenden Sie sich gerne auch per E-Mail an daf@vhs-hamburg.de.

Bis bald!

Wir behalten uns Änderungen nach Redaktionsschluss vor.



Der direkte Weg
zum Termin

UNSERE KURSE UND PRÜFUNGEN NACH DEM EUROPÄISCHEN REFERENZRAHMEN (GER)

Unsere Prüfungen

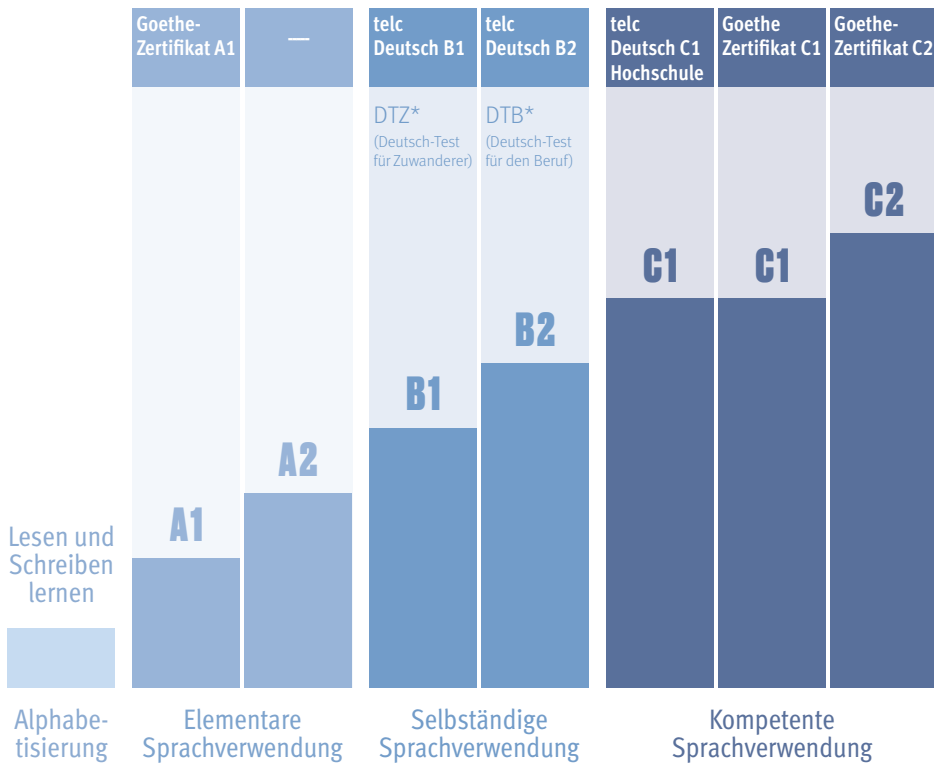

* Nur für Teilnehmende aus den VHS-Integrationskursen oder -Berufssprachkursen.



BERATUNG UND ANMELDUNG*

Bitte vereinbaren Sie einen Termin: terminland.de/vhs-hamburg

Anmeldung für IK, IK ZSL, IK GLK und DuA

VHS-Haus Lokstedt
Hugh-Greene-Weg 4
22529 Hamburg

Anmeldung für Kurse für alle, BSK, DuA, IK

VHS-Zentrum
Deutsch als Fremdsprache Mitte
Schanzenstr. 77
20357 Hamburg

Anmeldung für IK, IK Alpha, IK ZSL und IK GLK

VHS-Zentrum
Deutsch als Fremdsprache Nord
Saarlandstr. 30
22303 Hamburg

Anmeldung für Kurse für alle, BSK, IK, IK GLK

VHS-Haus Heimfeld
Bissingstr. 17
21075 Hamburg

Anmeldung für Kurse für alle, BSK, IK, IK GLK

VHS-Zentrum
Deutsch als Fremdsprache Harburg
Eddelbüttelstr. 47a
21073 Hamburg

BSK

Berufssprachkurse

DuA

Deutschkurse für Menschen mit ungesichertem Aufenthaltsstatus

IK

Integrationskurse

IK Alpha

Integrationskurse mit Alphabetisierung

IK ZSL

Integrationskurse für Zweitschriftlernende

IK GLK

Integrationskurse für Gering Literalisierte

* Anmeldebüros

Unsere Kurse finden an 13 verschiedenen Standorten statt.

KURSE FÜR ALLE

Unser offenes Angebot startet zwei Mal im Jahr mit Semesterkursen, intensivere Formate auch mehrmals im Jahr. Sie können jederzeit einsteigen.

Für alle Kursstufen können Sie einen Online-Test durchführen. Bringen Sie bitte das Ergebnis ausgedruckt zur Anmeldung mit.



Einstufungstest

Informationen zum offenen Kursangebot

Kurse für Anfänger und Fortgeschrittene

- Stufen: A1 bis C2
- Kurse in Präsenz und online
- 2x wöchentlich je 2 Unterrichtsstunden oder
- 2x wöchentlich je 4 Unterrichtsstunden oder
- 4x wöchentlich je 4 Unterrichtsstunden,
- 100,40 – 418 € (Ermäßigungen möglich)
- Kurseinstieg jederzeit möglich!
- Persönliche Anmeldung erforderlich!



© Anapi, stock.adobe.com

Lehrwerke

Grundstufe: Miteinander!, Hueber Verlag

Mittelstufe: Kontext, Klett Verlag

Oberstufe: Erkundungen, Schubert Verlag

Semesterstart Montag, 09.02.2026



Alle Kurse
online



Der direkte Weg
zum Termin

Beratung und Anmeldung nur mit Termin: www.terminland.de/vhs-hamburg

**VHS-Zentrum
Deutsch als Fremdsprache Mitte**
Schanzenstr. 77
20357 Hamburg

**VHS-Zentrum
Deutsch als Fremdsprache Harburg**
Eddelbüttelstr. 47a
21073 Hamburg

**VHS-Haus
Heimfeld**
Bissingstr. 17
21075 Hamburg

Telefonische Beratung:
montags 14-17 Uhr
donnerstags 10-13 Uhr
Tel. 040 60929 5080

TEILNAHMEBEDINGUNGEN

Die Anmeldung für die Kurse mit Vorkenntnissen ist nur nach persönlicher Beratung möglich. Mit Hilfe eines Einstufungstests finden wir mit Ihnen zusammen den passenden Kurs bzw. die passende Prüfung.

Kursbeginn

Sie können auch nach Kursbeginn jederzeit in einen Deutschkurs einsteigen, wenn noch Plätze frei sind. Ab der 2. Kurshälfte zahlen Sie nur noch einen Teil des Kursentgelts.

Widerrufs-/Rücktrittsbedingungen

Die Widerrufsfrist beträgt gemäß BGB 14 Tage ab dem Tag des Vertragsabschlusses. Die Rücktrittsfrist endet sieben Tage vor Kursbeginn. Wird diese Frist nicht eingehalten, sind Sie zur Zahlung des vollen Rechnungsbetrages verpflichtet.

Melden Sie sich kurzfristiger oder für einen bereits laufenden Kurs an, werden Ihnen bei fristgerechtem Widerruf oder bei fristgerechter Kündigung die Unterrichtstage zwischen Anmeldung und Rücktritt anteilig in Rechnung gestellt.

Ihren Widerrufs- oder Ihren Kündigungswunsch müssen Sie unserem Anmeldebüro in jedem Fall schriftlich mitteilen.

Für Prüfungen sowie vom BAMF geförderte Integrationskurse und Berufssprachkurse gelten gesonderte Bedingungen.

Durch Ihre Anmeldung wird das Kursentgelt mit Ablauf der Stornofrist fällig, auch wenn Sie den Kurs nicht besuchen!

Entgeltermäßigungen*

Sie können eine Entgeltermäßigung erhalten, wenn Sie am Tag Ihrer Anmeldung einer der folgenden Personengruppen angehören:

10% für Rentner:innen, Pensionierte und Personen über 65 J.

25% für Schwerbehinderte mit einem Grad der Behinderung von mind. 50.

50% für Schüler:innen, Auszubildende, Au-Pairs, Studierende und Teilnehmende am Bundesfreiwilligendienst, am Freiwilligen Sozialen oder Ökologischen Jahr

60% für Menschen mit Bezug von Bürgergeld, Grundsicherung, Arbeitslosengeld I, Wohngeld, Kindergeldzuschlag sowie Leistungen nach dem Asylbewerberleistungsgesetz. Menschen mit niedrigem Einkommen, die nicht unter diese Gruppen fallen, erhalten auf Antrag ebenfalls 60% Ermäßigung.

Möchten Sie eine Ermäßigung in Anspruch nehmen, bringen Sie bitte die entsprechenden Belege zur Anmeldung mit (z. B. Leistungsbescheid des Sozialamtes/ des Jobcenters/der Agentur für Arbeit, Schülerausweis, Au-Pair-Vertrag, Ausbildungsvertrag).

* gilt nicht für IK, BSK, Prüfungen, Einbürgerungstest

DEUTSCHKURSE FÜR ALLE

A1.1

Anfängerkurs: 100,40* – 271 €

| Ort | Termin | Kursnummer |
|---|---|------------|
| VHS-Haus Heimfeld | Beginn 09.02.2026, Ende 17.06.2026 mo + mi 19.45 – 21.15 Uhr | 5011DSH03 |
| VHS-Zentrum Mitte | Beginn 09.02.2026, Ende 17.06.2026 mo + mi 11.30 – 13 Uhr | 5011DSM01 |
| Berufliche Schule Anckelmannstraße (BS01) | Beginn 10.02.2026, Ende 11.06.2026 di + do 18 – 19.30 Uhr | 5011DSM02 |
| VHS-Zentrum Mitte | Beginn 09.02.2026, Ende 17.06.2026 mo + mi 16.15 – 17.45 Uhr | 5011DSM03 |
| VHS-Zentrum Ost | Beginn 11.02.2026, Ende 19.06.2026 mi + fr 09.30 – 11 Uhr | 5011DSO24 |
| Online | Beginn 10.02.2026, Ende 11.06.2026 di + do 09.45 – 11.15 Uhr | 5011DOS01 |
| Berufliche Schule Anckelmannstraße (BS01) | Beginn 27.04.2026, Ende 24.06.2026 mo + mi 18 – 21.15 Uhr | 5011DSM60 |
| Berufliche Schule Anckelmannstraße (BS01) | Beginn 09.02.2026, Ende 15.04.2026 mo + mi 18 – 21.15 Uhr | 5011DSM61 |
| VHS-Zentrum Mitte | Beginn 09.02.2026, Ende 15.04.2026 mo + mi 18 – 21.15 Uhr | 5011DSM62 |

A1.2 Anfängerkurs mit geringen Vorkenntnissen: 100,40* – 271 €

| Ort | Termin | Kursnummer |
|---|---|------------|
| VHS-Zentrum Mitte | Beginn 10.02.2026, Ende 11.06.2026 di + do 11.30 – 13 Uhr | 5013DSM02 |
| VHS-Zentrum Mitte | Beginn 09.02.2026, Ende 17.06.2026 mo + mi 16 – 17.30 Uhr | 5013DSM04 |
| Berufliche Schule Anckelmannstraße (BS01) | Beginn 10.02.2026, Ende 11.06.2026 di + do 18 – 19.30 Uhr | 5013DSM05 |
| Berufliche Schule Anckelmannstraße (BS01) | Beginn 10.02.2026, Ende 11.06.2026 di + do 19.45 – 21.15 Uhr | 5013DSM07 |
| VHS-Zentrum Ost | Beginn 10.02.2026, Ende 11.06.2026 di + do 15.30 – 17 Uhr | 5013DSO16 |



Anmeldung
für A1.1 Kurse

Anmeldung für Anfängerkurse / Enrollment for beginners' courses: www.vhs-hamburg.de/deutsch

Online

Schnelles Lerntempo

* Entgeltermäßigungen siehe S. 9

| Ort | Termin | Kursnummer |
|---|---|------------|
| Online | Beginn 09.02.2026, Ende 17.06.2026 mo + mi 19.45 – 21.15 Uhr | 5013DOS10 |
| Berufliche Schule Anckelmannstraße (BS01) | Beginn 27.04.2026, Ende 24.06.2026 mo + mi 18 – 21.15 Uhr | 5013DSM61 |
| VHS-Zentrum Mitte | Beginn 27.04.2026, Ende 24.06.2026 mo + mi 18 – 21.15 Uhr | 5013DSM62 |
| Berufliche Schule Anckelmannstraße (BS01) | Beginn 10.02.2026, Ende 14.04.2026 di + do 18 – 21.15 Uhr | 5013DSM63 |

A2.1

A2 Grundstufe: 100,40* – 271 €

| Ort | Termin | Kursnummer |
|---|---|------------|
| VHS-Zentrum Mitte | Beginn 09.02.2026, Ende 17.06.2026 mo + mi 09.45 – 11.15 Uhr | 5021DSM01 |
| VHS-Zentrum Mitte | Beginn 10.02.2026, Ende 11.06.2026 di + do 11.30 – 13 Uhr | 5021DSM02 |
| Berufliche Schule Anckelmannstraße (BS01) | Beginn 09.02.2026, Ende 17.06.2026 mo + mi 18 – 19.30 Uhr | 5021DSM04 |
| Berufliche Schule Anckelmannstraße (BS01) | Beginn 10.02.2026, Ende 11.06.2026 di + do 19.45 – 21.15 Uhr | 5021DSM05 |
| VHS-Zentrum Ost | Beginn 09.02.2026, Ende 18.06.2026 mo + do 11.15 – 12.45 Uhr | 5021DSO13 |
| VHS-Haus Heimfeld | Beginn 09.02.2026, Ende 17.06.2026 mo + mi 18 – 19.30 Uhr | 5023DSH28 |
| Online | Beginn 09.02.2026, Ende 17.06.2026 mo + mi 18 – 19.30 Uhr | 5021DOS08 |
| Online | Beginn 09.02.2026, Ende 17.06.2026 mo + mi 16.15 – 17.45 Uhr | 5021DOS09 |
| VHS-Haus Heimfeld | Beginn 09.02.2026, Ende 15.04.2026 mo + mi 18 – 21.15 Uhr | 5021DSH64 |
| Berufliche Schule Anckelmannstraße (BS01) | Beginn 09.02.2026, Ende 15.04.2026 mo + mi 18 – 21.15 Uhr | 5021DSM60 |
| Berufliche Schule Anckelmannstraße (BS01) | Beginn 10.02.2026, Ende 14.04.2026 di + do 18 – 21.15 Uhr | 5021DSM61 |
| Berufliche Schule Anckelmannstraße (BS01) | Beginn 28.04.2026, Ende 23.06.2026 di + do 18 – 21.15 Uhr | 5021DSM63 |

A2.2

A2 Grundstufe: 100,40* – 271 €

| Ort | Termin | Kursnummer |
|-------------------|---|------------|
| VHS-Zentrum Mitte | Beginn 09.02.2026, Ende 17.06.2026 mo + mi 09.45 – 11.15 Uhr | 5023DSM02 |
| VHS-Zentrum Mitte | Beginn 09.02.2026, Ende 17.06.2026 mo + mi 11.30 – 13 Uhr | 5023DSM03 |
| VHS-Zentrum Mitte | Beginn 09.02.2026, Ende 17.06.2026 mo + mi 18 – 19.30 Uhr | 5023DSM04 |

| Ort | Termin | Kursnummer |
|---|---|------------|
| Berufliche Schule Anckelmannstraße (BS01) | Beginn 09.02.2026, Ende 17.06.2026 mo + mi 19.45 – 21.15 Uhr | 5023DSM05 |
| HS-Zentrum Ost | Beginn 11.02.2026, Ende 19.06.2026 mi + fr 14 – 15.30 Uhr | 5023DSO22 |
| Kulturhaus Eidelstedt | Beginn 09.02.2026, Ende 17.06.2026 mo + mi 11.15 – 12.45 Uhr | 5023DSW01 |
| Online | Beginn 10.02.2026, Ende 11.06.2026 di + do 19.45 – 21.15 Uhr | 5023DOS09 |
| VHS-Haus Heimfeld | Beginn 27.04.2026, Ende 24.06.2026 mo + mi 18 – 21.15 Uhr | 5023DSH64 |
| Berufliche Schule Anckelmannstraße (BS01) | Beginn 27.04.2026, Ende 24.06.2026 mo + mi 18 – 21.15 Uhr | 5023DSM60 |
| Berufliche Schule Anckelmannstraße (BS01) | Beginn 28.04.2026, Ende 23.06.2026 di + do 18 – 21.15 Uhr | 5023DSM61 |
| VHS-Zentrum Mitte | Beginn 09.02.2026, Ende 20.04.2026 mo + fr 14 – 17.15 Uhr | 5023DSM64 |

B1.1

B1 Grundstufe: 100,40* – 418 €

| Ort | Termin | Kursnummer |
|---|---|------------|
| VHS-Zentrum Mitte | Beginn 10.02.2026, Ende 11.06.2026 di + do 09.45 – 11.15 Uhr | 5031DSM01 |
| VHS-Zentrum Mitte | Beginn 10.02.2026, Ende 11.06.2026 di + do 11.30 – 13 Uhr | 5031DSM02 |
| VHS-Zentrum Mitte | Beginn 10.02.2026, Ende 11.06.2026 di + do 16.15 – 17.45 Uhr | 5031DSM03 |
| Berufliche Schule Anckelmannstraße (BS01) | Beginn 10.02.2026, Ende 11.06.2026 di + do 18 – 19.30 Uhr | 5031DSM07 |
| Berufliche Schule Anckelmannstraße (BS01) | Beginn 10.02.2026, Ende 11.06.2026 di + do 19.45 – 21.15 Uhr | 5031DSM09 |
| VHS-Zentrum Ost | Beginn 09.02.2026, Ende 24.06.2026 mo + mi 16 – 17.30 Uhr | 5031DSO11 |
| Online | Beginn 09.02.2026, Ende 17.06.2026 mo + mi 18 – 19.30 Uhr | 5031DOS01 |
| Online | Beginn 10.02.2026, Ende 11.06.2026 di + do 11.30 – 13 Uhr | 5031DOS10 |
| VHS-Zentrum Bergedorf | Beginn 10.02.2026, Ende 17.04.2026 di + fr 9.45 – 13 Uhr | 5031DSB61 |
| VHS-Haus Heimfeld | Beginn 10.02.2026, Ende 14.04.2026 di + do 18 – 21.15 Uhr | 5031DSH62 |
| Berufliche Schule Anckelmannstraße (BS01) | Beginn 10.02.2026, Ende 14.04.2026 di + do 18 – 21.15 Uhr | 5031DSM60 |

| Ort | Termin | Kursnummer |
|---|---|------------|
| Berufliche Schule Anckelmannstraße (BS01) | Beginn 09.02.2026, Ende 15.04.2026 mo + mi 18 – 21.15 Uhr | 5031DSM61 |
| Berufliche Schule Anckelmannstraße (BS01) | Beginn 09.02.2026, Ende 15.04.2026 mo + mi 18 – 21.15 Uhr | 5031DSM63 |
| VHS-Zentrum Mitte | Beginn 27.04.2026, Ende 29.06.2026 mo + fr 14 – 17.45 Uhr | 5031DSM64 |
| VHS-Haus Lokstedt | Beginn 05.01.2026, Ende 16.02.2026 mo – do 14.15 – 17.30 Uhr | 5031DSM73 |
| VHS-Haus Dr. Alberto-Jonas | Beginn 18.02.2026, Ende 16.04.2026 mo – do 09.45 – 13 Uhr | 5031DSM74 |

B1.2

B1 Grundstufe: 100,40* – 418 €

| Ort | Termin | Kursnummer |
|---|---|------------|
| VHS-Zentrum Mitte | Beginn 09.02.2026, Ende 17.06.2026 mo + mi 09.45 – 11.15 Uhr | 5033DSM02 |
| VHS-Zentrum Mitte | Beginn 10.02.2026, Ende 11.06.2026 di + do 11.30 – 13 Uhr | 5033DSM03 |
| VHS-Zentrum Mitte | Beginn 09.02.2026, Ende 17.06.2026 mo + mi 19.45 – 21.15 Uhr | 5033DSM04 |
| Berufliche Schule Anckelmannstraße (BS01) | Beginn 10.02.2026, Ende 11.06.2026 di + do 18 – 19.30 Uhr | 5033DSM05 |
| Berufliche Schule Anckelmannstraße (BS01) | Beginn 10.02.2026, Ende 11.06.2026 di + do 19.45 – 21.15 Uhr | 5033DSM08 |
| VHS-Zentrum Ost | Beginn 09.02.2026, Ende 24.06.2026 mo + mi 17.45 – 19.15 Uhr | 5033DSO17 |
| Online | Beginn 09.02.2026, Ende 17.06.2026 mo + mi 09.45 – 11.15 Uhr | 5033DOS09 |
| Online | Beginn 09.02.2026, Ende 17.06.2026 mo + mi 18 – 19.30 Uhr | 5033DOS10 |
| VHS-Zentrum Bergedorf | Beginn 28.04.2026, Ende 26.06.2026 di + fr 9.45 – 13 Uhr | 5033DSB61 |
| VHS-Haus Heimfeld | Beginn 23.04.2026, Ende 18.06.2026 di + do 18 – 21.15 Uhr | 5033DSH62 |
| Berufliche Schule Anckelmannstraße (BS01) | Beginn 28.04.2026, Ende 23.06.2026 di + do 18 – 21.15 Uhr | 5033DSM60 |
| Berufliche Schule Anckelmannstraße (BS01) | Beginn 27.04.2026, Ende 24.06.2026 mo + mi 18 – 21.15 Uhr | 5033DSM61 |
| Berufliche Schule Anckelmannstraße (BS01) | Beginn 27.04.2026, Ende 24.06.2026 mo + mi 18 – 21.15 Uhr | 5033DSM63 |
| VHS-Haus Lokstedt | Beginn 18.02.2026, Ende 16.04.2026 mo – do 14.15 – 17.30 Uhr | 5033DSM73 |
| VHS-Haus Dr. Alberto-Jonas | Beginn 05.01.2026, Ende 16.02.2026 mo – do 09.45 – 13 Uhr | 5033DSM74 |

B1+ BRÜCKENKURSE

Vorbereitung für B2: 100,40* – 217 €

| Ort | Termin | Kursnummer |
|---|---|------------|
| VHS-Zentrum Mitte | Beginn 10.02.2026, Ende 11.06.2026 di + do 09.45 – 11.15 Uhr | 5034DSM04 |
| VHS-Haus Heimfeld | Beginn 12.02.2026, Ende 17.04.2026 do + fr 14.15 – 17.30 Uhr | 5034DSH66 |
| Berufliche Schule Anckelmannstraße (BS01) | Beginn 09.02.2026, Ende 15.04.2026 mo + mi 18 – 21.15 Uhr | 5034DSM60 |

B2.1

B2 Mittelstufe: 100,40* – 418 €

| Ort | Termin | Kursnummer |
|---|---|------------|
| VHS Zentrum Mitte | Beginn: 10.02.2026, Ende: 11.06.2026 di+do 9.45 - 11.15 Uhr | 5041DSM01 |
| VHS-Zentrum Mitte | Beginn 09.02.2026, Ende 17.06.2026 mo + mi 11.30 – 13 Uhr | 5041DSM02 |
| VHS-Zentrum Mitte | Beginn 10.02.2026, Ende 11.06.2026 di + do 19.45 – 21.15 Uhr | 5041DSM03 |
| Berufliche Schule Anckelmannstraße (BS01) | Beginn 09.02.2026, Ende 17.06.2026 mo + mi 18 – 19.30 Uhr | 5041DSM04 |
| Berufliche Schule Anckelmannstraße (BS01) | Beginn 10.02.2026, Ende 11.06.2026 di + do 18 – 19.30 Uhr | 5041DSM05 |
| VHS-Zentrum Ost | Beginn 11.02.2026, Ende 19.06.2026 mi + fr 11.15 – 12.45 Uhr | 5041DSO26 |
| Kulturhaus Eidelstedt | Beginn 09.02.2026, Ende 17.06.2026 mo + mi 9.30 – 11 Uhr | 5041DSW02 |
| Online | Beginn 09.02.2026, Ende 17.06.2026 mo + mi 19.15 – 20.45 Uhr | 5041DOS09 |
| Online | Beginn 09.02.2026, Ende 17.06.2026 mo + mi 17.30 – 19 Uhr | 5041DOS10 |
| VHS-Zentrum Bergedorf | Beginn 11.02.2026, Ende 17.04.2026 mi + fr 9.45 – 13 Uhr | 5041DSB60 |
| VHS-Zentrum Harburg Carrée | Beginn 09.02.2026, Ende 15.04.2026 mo + mi 18 – 21.15 Uhr | 5041DSH63 |
| VHS-Haus Heimfeld | Beginn 11.02.2026, Ende 17.04.2026 mi + fr 9.45 – 13 Uhr | 5041DSH65 |
| VHS-Haus Heimfeld | Beginn 30.04.2026, Ende 26.06.2026 do + fr 14.15 – 17.30 Uhr | 5041DSH66 |
| VHS-Haus Heimfeld | Beginn 30.04.2026, Ende 26.06.2026 di + do 14.15 – 17.30 Uhr | 5041DSH67 |
| VHS-Zentrum Mitte | Beginn 09.02.2026, Ende 15.04.2026 mo + mi 09.45 – 13 Uhr | 5041DSM60 |
| VHS-Zentrum Deutsch als Fremdsprache Nord | Beginn 09.02.2026, Ende 15.04.2026 mo + mi 18 – 21.15 Uhr | 5041DSN61 |

 Online

 Schnelles Lerntempo

 Intensivkurs

* Entgeltermäßigungen siehe S. 9

| Ort | Termin | Kursnummer |
|--|--|------------|
| VHS-Zentrum West | Beginn 09.02.2026, Ende 15.04.2026 mo + mi 09.45 – 13 Uhr | 5041DSW62 |
| VHS-Zentrum Deutsch als Fremdsprache Nord | Beginn 05.01.2026, Ende 16.02.2026 mo – do 09 – 12.15 Uhr | 5041DSN71 |

B2.2

B2 Mittelstufe: 100,40* – 418 €

| Ort | Termin | Kursnummer |
|--|---|------------|
| VHS-Haus Dr. Alberto-Jonas | Beginn 09.02.2026, Ende 19.06.2026 mo + fr 09.45 – 11.15 Uhr | 5042DSM03 |
| VHS-Zentrum Mitte | Beginn 10.02.2026, Ende 11.06.2026 di + do 18 – 19.30 Uhr | 5042DSM07 |
| Berufliche Schule Anckelmannstraße (BS01) | Beginn 10.02.2026, Ende 11.06.2026 di + do 19.45 – 21.15 Uhr | 5042DSM21 |
| VHS-Zentrum Mitte | Beginn 10.02.2026, Ende 11.06.2026 di + do 18 – 19.30 Uhr | 5042DSM43 |
| VHS-Zentrum Ost | Beginn 09.02.2026, Ende 25.06.2026 mo + do 9.30 – 11 Uhr | 5042DSO15 |
| Online | Beginn 09.02.2026, Ende 17.06.2026 mo + mi 09.30 – 11 Uhr | 5042DOS08 |
| Online | Beginn 10.02.2026, Ende 11.06.2026 di + do 17.30 – 19 Uhr | 5042DOS09 |
| VHS-Zentrum Bergedorf | Beginn 29.04.2026, Ende 26.06.2026 mi + fr 9.45 – 13 Uhr | 5042DSB60 |
| VHS-Zentrum Harburg Carrée | Beginn 27.04.2026, Ende 24.06.2026 mo + mi 18 – 21.15 Uhr | 5042DSH63 |
| VHS-Haus Heimfeld | Beginn 29.04.2026, Ende 26.06.2026 mi + fr 18 – 21.15 Uhr | 5042DSH65 |
| VHS-Haus Heimfeld | Beginn 23.04.2026, Ende 18.06.2026 di + do 18 – 21.15 Uhr | 5042DSH67 |
| VHS-Zentrum Mitte | Beginn 27.04.2026, Ende 24.06.2026 mo + mi 09.45 – 13 Uhr | 5042DSM60 |
| VHS-Zentrum Deutsch als Fremdsprache Nord | Beginn 27.04.2026, Ende 24.06.2026 mo + mi 18 – 21.15 Uhr | 5042DSN61 |
| VHS-Zentrum West | Beginn 27.04.2026, Ende 24.06.2026 mo + mi 09.45 – 13 Uhr | 5042DSW62 |
| VHS-Zentrum Deutsch als Fremdsprache Nord | Beginn 18.02.2026, Ende 16.04.2026 mo – do 09 – 12.15 Uhr | 5042DSN71 |

C1.1

C1 Abschlussstufe: 100,40* – 418 €

| Ort | Termin | Kursnummer |
|--|---|------------|
| Berufliche Schule Anckelmannstraße (BS01) | Beginn 10.02.2026, Ende 11.06.2026 di + do 18 – 19.30 Uhr | 5051DSM04 |
| VHS-Zentrum Mitte | Beginn 10.02.2026, Ende 11.06.2026 di + do 09.45 – 11.15 Uhr | 5051DSM40 |

| Ort | Termin | Kursnummer |
|--|---|------------|
| Online | Beginn 09.02.2026, Ende 17.06.2026 mo + mi 11.30 – 13 Uhr | 5051DOS08 |
| Online | Beginn 10.02.2026, Ende 11.06.2026 di + do 18 – 19.30 Uhr | 5051DOS09 |
| VHS-Zentrum Deutsch als Fremdsprache Nord | Beginn 10.02.2026, Ende 14.04.2026 di + do 18 – 21.15 Uhr | 5051DSN61 |
| VHS-Zentrum West | Beginn 10.02.2026, Ende 14.04.2026 di + do 09.45 – 13 Uhr | 5051DSW61 |
| VHS-Zentrum Nord | Beginn 05.01.2026, Ende 16.02.2026 mo – do 09.30 – 12.45 Uhr | 5051DSN70 |

C1.2

C1 Abschlussstufe: 100,40* – 418 €

| Ort | Termin | Kursnummer |
|--|---|------------|
| VHS-Haus Dr. Alberto-Jonas | Beginn 09.02.2026, Ende 19.06.2026 mo + fr 11.30 – 13 Uhr | 5052DSM08 |
| Berufliche Schule Anckelmannstraße (BS01) | Beginn 09.02.2026, Ende 17.06.2026 mo + mi 19.45 – 21.15 Uhr | 5052DSM42 |
| Online | Beginn 10.02.2026, Ende 11.06.2026 di + do 18 – 19.30 Uhr | 5052DOS09 |
| VHS-Zentrum Deutsch als Fremdsprache Nord | Beginn 28.04.2026, Ende 23.06.2026 di + do 18 – 21.15 Uhr | 5052DSN61 |
| VHS-Zentrum West | Beginn 28.04.2026, Ende 23.06.2026 di + do 09.45 – 13 Uhr | 5052DSW61 |
| VHS-Zentrum Nord | Beginn 18.02.2026, Ende 16.04.2026 mo – do 9.30 – 12.45 Uhr | 5052DSN70 |

C2.1

C2 Aufbaustufe: 110* – 290 €

| Ort | Termin | Kursnummer |
|--|---|------------|
| Berufliche Schule Anckelmannstraße (BS01) | Beginn 10.02.2026, Ende 11.06.2026 di + do 19.45 – 21.15 Uhr | 5061DSM01 |
| Online | Beginn 10.02.2026, Ende 11.06.2026 di + do 18 – 19.30 Uhr | 5062DOS01 |



Einstufungstests
A1 – B1



Einstufungstests
B1+ – C1.2



Online



Schnelles Lerntempo



Intensivkurs

* Entgeltermäßigungen siehe S. 9

KOMPETENZTRAINING

kurz & kompakt

Hier trainieren Sie verschiedene Fertigkeiten und konzentrieren sich auf Schwerpunkte in der deutschen Sprache.

Online

37,60* – 94 €

Grammatik kompakt B2.2

do, 18 – 20.15 Uhr

■ 12.02.2026 – 02.04.2026

■ 16.04.2026 – 28.05.2026

Schreiben in Beruf und Alltag B2.2

di, 19 – 21.15 Uhr

■ 10.02.2026 – 31.03.2026

■ 14.04.2026 – 26.05.2026

Sprechen, präsentieren und diskutieren B2/C1

do, 18 – 20.15 Uhr

■ 12.02.2026 – 02.04.2026

■ 16.04.2026 – 28.05.2026

Texte und Wortschatz: Lesen, schreiben, verstehen B2/C1

di, 18 – 20.15 Uhr

■ 10.02.2026 – 31.03.2026

■ 14.04.2026 – 26.05.2026

Kompetenztraining Beruf (online)

Schreiben für Erzieher:innen B2

sa, 9 – 12.15 Uhr

■ 14.02.2026 – 11.04.2026

Schreibtraining für Erzieher:innen und SPA B2/C1

sa, 9 – 12.15 Uhr

■ 25.04.2026 – 06.06.2026

Präsenzkurs

34,80* – 87 €

Phonetik-Training, ab A2

do, 18 – 20.15 Uhr

■ 19.03.2026 – 23.04.2026



Anmeldung für
Kompetenztraining



© One Line Man, stock.adobe.com

Anmeldung für Kompetenztraining online: www.vhs-hamburg.de/deutsch

Für eine persönliche Beratung und Anmeldung buchen Sie hier einen Termin:
www.terminland.de/vhs-hamburg

INTEGRATIONSKURSE

Integrationskurse werden vom Bundesamt für Migration und Flüchtlinge (BAMF) gefördert. Diese Kurse können als Intensivkurse auch von Teilnehmenden besucht werden, die nicht vom BAMF gefördert werden, wenn Plätze frei sind.

Mit der Teilnahme am Integrationskurs erfüllen Sie nicht die Voraussetzungen für ein Sprachvisum.

Gefördert vom Bundesamt für Migration und Flüchtlinge (BAMF)

- 6 – 12 Module (A1 – B1)
- 1 Modul = 100 Unterrichtsstunden (Ustd.)
- Orientierungskurs = 100 Ustd.
- LiD – Test „Leben in Deutschland“
- DTZ – Deutsch-Test für Zuwanderer

Kosten pro Modul

- Berechtigung mit Kostenbefreiung: 0 €
- Berechtigung ohne Kostenbefreiung: 229 €
- ohne Berechtigung: 458 €
(nur bei freien Plätzen möglich)

Stand: November 2025



© One Line Man, stock.adobe.com

Terminvergabe für die Kurse in Mitte + Nord:

telefonisch: 040 609295080
montags 14 – 17 Uhr
donnerstags 10 – 13 Uhr

Terminvergabe online:



Der direkte Weg
zum Termin

Kursorte

Allgemeine Integrationskurse

- Barmbek
- Harburg
- Heimfeld
- Lokstedt
- Steilshoop
- Sternschanze

Integrationskurse mit 12 Wochenstunden

- Abends: 3x pro Woche,
4 Ustd. pro Abend
in Heimfeld und Barmbek,
18.00 – 21.15 Uhr

Integrationskurse mit 16 Wochenstunden

- In der Regel 4x pro Woche,
4 Ustd. pro Tag
vormittags 09.45 – 13.00 Uhr*
nachmittags 14.30 – 17.45 Uhr*

* einzelne Kurse mit leicht abweichenden Zeiten

Integrationskurse mit 25 Wochenstunden

- vormittags, 09.45 – 14.00 Uhr, Sternschanze
- Mit der Teilnahme an diesem Integrationskurs erfüllen Sie nicht die Voraussetzungen für ein Sprachvisum!

Integrationskurse mit Alphabetisierung

- Barmbek
- Steilshoop

Integrationskurse für Zweitschriftlernende Integrationskurse für Gering Literalisierte

- wechselnde Kursorte

Nächste Kurse

- 05.01.2026 – 03.03.2026
- 16.03.2026 – 20.05.2026
- 27.05.2026 – 22.07.2026

Nächste Kurse

- 05.01.2026 – 16.02.2026
- 18.02.2026 – 09.04.2026
- 15.04.2026 – 04.06.2026
- 10.06.2026 – 22.07.2026

Nächste Kurse

- 15.01.2026 – 11.02.2026
- 16.02.2026 – 20.03.2026
- 24.03.2026 – 22.04.2026
- 23.04.2026 – 26.05.2026
- 28.05.2026 – 24.06.2026
- 26.06.2026 – 24.07.2026

DEUTSCH FÜR DEN BERUF

Berufssprachkurse

Allgemeine Berufssprachkurse mit Ziel B2

Schwerpunkt Frühpädagogik mit Ziel B2

- Vollzeitkurse mit 20 oder 25 Unterrichtsstunden pro Woche, am Vormittag oder am Nachmittag
- Teilzeitkurse hybrid für Frühpädagogik (online+Präsenz) berufsbegleitend am Nachmittag / Abend und 14tägig samstags
- Kursorte: Barmbek und Heimfeld
- Abschluss mit Prüfung DTB B2
- Teilnahme nur mit Berechtigung vom Jobcenter, der Arbeitsagentur oder dem BAMF.



Fachspezifische Onlinetrainings – kurz und kompakt

- Sprachtraining für Erzieher:innen
- Schreiben für Erzieher:innen
- Weitere Angebote in Planung
- Teilnahme ohne Berechtigung
- Ermäßigungen möglich
- Anmeldung direkt online



Alle Angebote
Deutsch für den Beruf



DEUTSCHKURSE FÜR MENSCHEN MIT UNGESICHERTEM AUFENTHALTSSTATUS (DuA)

Für Menschen mit ungesichertem Aufenthaltsstatus bietet die Hamburger Volkshochschule Deutschkurse über 3 Module mit je 100 Unterrichtseinheiten an. Die Kurse finden an 4 Tagen wöchentlich mit je 4 Unterrichtseinheiten pro Tag in Lokstedt statt. Sie werden aus Landesmitteln gefördert und sind für die Teilnehmenden kostenfrei.

Nächste Kurse

- 08.02.2026 – 09.04.2026
- 15.04.2026 – 04.06.2026
- 10.06.2026 – 22.07.2026

Beratung und Anmeldung

Ab Januar 2026
dienstags 14 – 16 Uhr

VHS-Haus Lokstedt
Hugh-Greene-Weg 4
22529 Hamburg
E-Mail: daf@vhs-hamburg.de

PRÜFUNGEN UND ZERTIFIKATE

Sowohl die telc als auch das Goethe-Institut bieten Menschen mit spezifischem Bedarf gesonderte Prüfungsbedingungen. Bei Bedarf und Interesse kontaktieren Sie uns gern, damit wir für Sie eine möglichst barrierefreie Prüfungssituation schaffen können.

A1 – Goethe-Zertifikat Start Deutsch 1

90 € – 120 €

ein Prüfungstag

16.01.2026
20.02.2026
27.03.2026
08.05.2026
12.06.2026
10.07.2026

B1 – Zertifikat Deutsch/telc Deutsch B1

133 € – 148 €

1. Prüfungstag

30.01.2026
13.02.2026
10.04.2026
08.05.2026
05.06.2026
26.06.2026

DTZ – Deutsch-Test für Zuwanderer (B1) *

0 € – 133 €

* nur für Teilnehmende der VHS - Integrationskurse

B2 – telc Deutsch B2

159 € – 186 €

1. Prüfungstag

16.01.2026
06.02.2026
17.04.2026
03.07.2026

C1 – Goethe-Zertifikat C1

252 € – 335 €

Einzelne Module: 80 € – 109 €

1. Prüfungstag

16.01.2026
06.02.2026
03.07.2026

telc Deutsch C1 Hochschule

195 € – 220 €

ein Prüfungstag

20.02.2026
10.07.2026

C2 – Goethe-Zertifikat C2

270 € – 355 €

Einzelne Module: 100 € – 135 €

1. Prüfungstag

06.02.2026
03.07.2026



Anmeldung für
Prüfungen
Zertifikate
Prüfungstraining

telc
LANGUAGE TESTS



Die Prüfungsordnungen finden Sie unter:
www.telc.net und www.goethe.de

g.a.s.t.

Anmeldung für Prüfungen nur online:
www.vhs-hamburg.de/deutsch-pruefungen

PRÜFUNGSTRAINING

A1: 14,40* – 36 €

| Ort | Termin | Kursnummer |
|-------------------|---|------------|
| VHS-Zentrum Mitte | Beginn 09.01.2026, Ende 09.01.2026 Fr. 9.45 – 13.45 Uhr | 5013DSM87 |
| VHS-Zentrum Mitte | Beginn 20.03.2026, Ende 20.03.2026 Fr. 09.45 – 13.45 Uhr | 5013DSM88 |
| VHS-Zentrum Mitte | Beginn 05.06.2026, Ende 05.06.2026 Fr. 09.45 – 13.45 Uhr | 5013DSM89 |

B1: 38* – 77 €

| Ort | Termin | Kursnummer |
|-------------------|---|------------|
| VHS-Zentrum Mitte | Beginn 23.01.2026, Ende 24.01.2026 Fr. 17 – 20.15 Uhr, Sa. 10.30 – 15 Uhr | 5033DSM80 |
| VHS-Zentrum Mitte | Beginn 06.02.2026, Ende 07.02.2026 Fr. 18.15 – 21.30 Uhr, Sa. 10.30 – 15 Uhr | 5033DSM81 |
| VHS-Zentrum Mitte | Beginn 13.03.2026, Ende 14.03.2026 Fr. 18.15 – 21.15 Uhr, Sa. 10.30 – 15 Uhr | 5033DSM82 |
| VHS-Zentrum Mitte | Beginn 27.03.2026, Ende 28.03.2026 Fr. 17 – 20.15 Uhr, Sa. 10.30 – 15 Uhr | 5033DSM83 |
| VHS-Zentrum Mitte | Beginn 24.04.2026, Ende 25.04.2026 Fr. 17 – 20.15 Uhr, Sa. 10.30 – 15 Uhr | 5033DSM84 |
| VHS-Zentrum Mitte | Beginn 12.06.2026, Ende 13.06.2026 Fr. 17 – 20.15 Uhr, Sa. 10.30 – 15 Uhr | 5033DSM85 |

B2: 58,90* – 128,50 €

| Ort | Termin | Kursnummer |
|-------------------|--|------------|
| VHS-Zentrum Mitte | Beginn 30.01.2026, Ende 01.02.2026 Fr. 18.15 – 21.30 Uhr, Sa. +So. 09.45 – 14.45 Uhr | 5042DSM80 |
| VHS-Zentrum Mitte | Beginn 09.01.2026, Ende 11.01.2026 Fr. 18.15 – 21.30 Uhr, Sa. +So. 09.45 – 14.45 Uhr | 5042DSM81 |
| VHS-Zentrum Mitte | Beginn 10.04.2026, Ende 12.04.2026 Fr. 18.15 – 21.30 Uhr, Sa. +So. 09.45 – 14.45 Uhr | 5042DSM82 |

| Ort | Termin | Kursnummer |
|-------------------|---|------------|
| VHS-Zentrum Mitte | Beginn 19.06.2026, Ende 21.06.2026 Fr. 18.15 – 21.30 Uhr, Sa. + So. 09.45 – 14.45 Uhr | 5042DSM83 |
| Online | Beginn 20.01.2026, Ende 29.01.2026 di. + do. 09.45 – 13 Uhr, | 5042DOS81 |

Goethe Zertifikat C1: 46,40* – 116 €

| Ort | Termin | Kursnummer |
|-------------------|--|------------|
| VHS-Haus Lokstedt | Beginn 19.01.2026, Ende 28.01.2026 mo. + mi. 09.45 – 13 Uhr | 5052DSM80 |
| Online | Beginn 21.01.2026, Ende 30.01.2026 mi. + fr. 16.45 – 20 Uhr | 5052DOS81 |

telc Deutsch C1 Hochschule: 46,60* – 116 €

| Ort | Termin | Kursnummer |
|--------|--|------------|
| Online | Beginn 28.01.2026, Ende 11.02.2026 mi. + fr. 16.45 – 20 Uhr | 5052DOS82 |
| Online | Beginn 19.06.2026, Ende 03.07.2026 di. + fr. 16.45 – 20 Uhr | 5052DOS83 |





MÜTTERSPRACHKURSE – DEUTSCHKURSE FÜR MÜTTER IN DER SCHULE IHRER KINDER

Die Hamburger Volkshochschule bietet an über 60 Grundschulen im Stadtgebiet Deutschkurse für Mütter an.

Zusätzlich bieten wir seit 2025 ebenfalls Mütterkurse in Kitas mit angeschlossenem Eltern-Kind-Zentren an.

Wöchentlich ein bis zwei Mal treffen sich Mütter in Schulen oder Kindertagesstätten ihrer Kinder, um unter Anleitung von erfahrenen Kursleiterinnen der Hamburger Volkshochschule Deutsch zu lernen. Themen in diesen niedrigschwelligen Einstiegskursen sind u.a. das deutsche Schulsystem und der Schulalltag, Kinder und Erziehung, das Gesundheitssystem und gesunde Ernährung.

Die Kurse sind für die Teilnehmerinnen kostenlos. Ein Mütterkurs erstreckt sich über das gesamte Schuljahr. Ein Einstieg ist jederzeit möglich.

Finanziert wird dieses Angebot von der Behörde für Schule Familie und Berufsbildung (BSFB).

Information für Schulen

Zentrum für Drittmittel,

Auftragsmaßnahmen und Grundbildung

Susanne Schumacher, 040 427312091, s.schumacher@vhs-hamburg.de

Catharina Blokker 0176 42868514, c.blokker@vhs-hamburg.de

EINBÜRGERUNGSTEST

Beim Antrag auf Einbürgerung teilt Ihnen die zuständige Behörde mit, ob Sie den Einbürgerungstest des Bundesamtes für Migration und Flüchtlinge (BAMF) machen müssen. Diesen Einbürgerungstest führt die Hamburger Volkshochschule im Auftrag des Bundesamtes durch.

Alternativ wird gemäß § 17 der Integrationskursverordnung der Test Leben in Deutschland (LiD) für die Einbürgerung anerkannt, den Sie bei jedem Integrationskursanbieter absolvieren können.

Wie sieht der Einbürgerungstest aus?

Der Test enthält 30 Fragen aus Politik, Geschichte und Kultur in Deutschland und 3 weitere Fragen zu dem Bundesland, in dem Sie gemeldet sind. Diese Fragen sind einem Katalog aus 300 bundeseinheitlichen und 10 bundeslandspezifischen Fragen entnommen. Um den Test erfolgreich zu bestehen, müssen Sie mindestens 17 der 33 Fragen richtig beantworten.

Für den Test haben Sie eine Stunde Zeit.

Was kostet der Einbürgerungstest?

Der Test kostet entsprechend den Bestimmungen des BAMF 25 €.
Bei der Anmeldung geben Sie bitte Ihre Bankverbindung an.
Das Testentgelt wird dann per Bankeinzug von Ihrem Konto abgebucht.

Einbürgerungstest

- jeden Monat mehrere Testtermine
- Anmeldeschluss 4 Wochen vor dem Testtermin
- Testkosten 25 €, entsprechend den BAMF-Bestimmungen

Anmeldung zum Einbürgerungstest nur online:
[vhs-hamburg/einbuengerungstest](https://vhs-hamburg.de/einbuengerungstest)

EINBÜRGERUNGSTEST – TERMINE

Unsere Test-Termine finden statt,

dienstags oder donnerstags zu den Zeiten 16.15 Uhr, 17.45 Uhr oder 19.15 Uhr.

Nachweis von B1 Sprachkenntnissen

Wenn Sie auch ein Zeugnis über Ihre Sprachkenntnisse Stufe B1 benötigen, dann können Sie die Prüfung Zertifikat Deutsch/telc Deutsch B1 absolvieren.

- Zertifikatsprüfung telc Deutsch B1 mehrmals im Jahr (siehe Seite 22)
- kurzes Training zur Vorbereitung vor jedem Prüfungstermin (siehe Seite 23)



Anmeldung zum
Einbürgerungstest
nur online möglich



Deutsch lernen: vhs-lernportal.de/Deutsch

kostenfrei – jederzeit – an jedem Ort

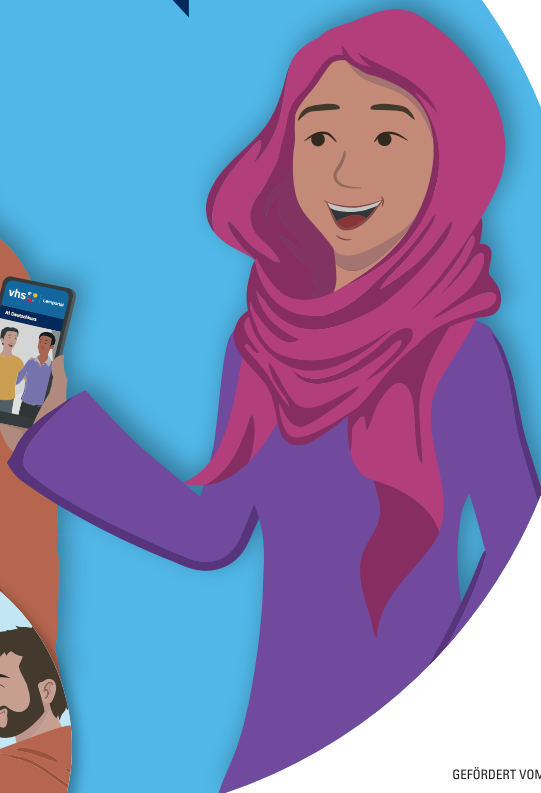

GEFÖRDERT VOM



Bundesministerium
für Bildung
und Forschung



Die Anmeldung für unsere Deutschkurse ist nur persönlich möglich. Bitte vereinbaren Sie hier einen Termin für die Anmeldung:
www.terminland.de/vhs-hamburg



HAMBURGER

VOLKSHOCHSCHULE